

arkos

ARKOWOOD EP

RIPADOS DE MADERA ECOLÓGICA DE SEGUNDA
GENERACIÓN PARA EXTERIOR E INTERIOR



Características

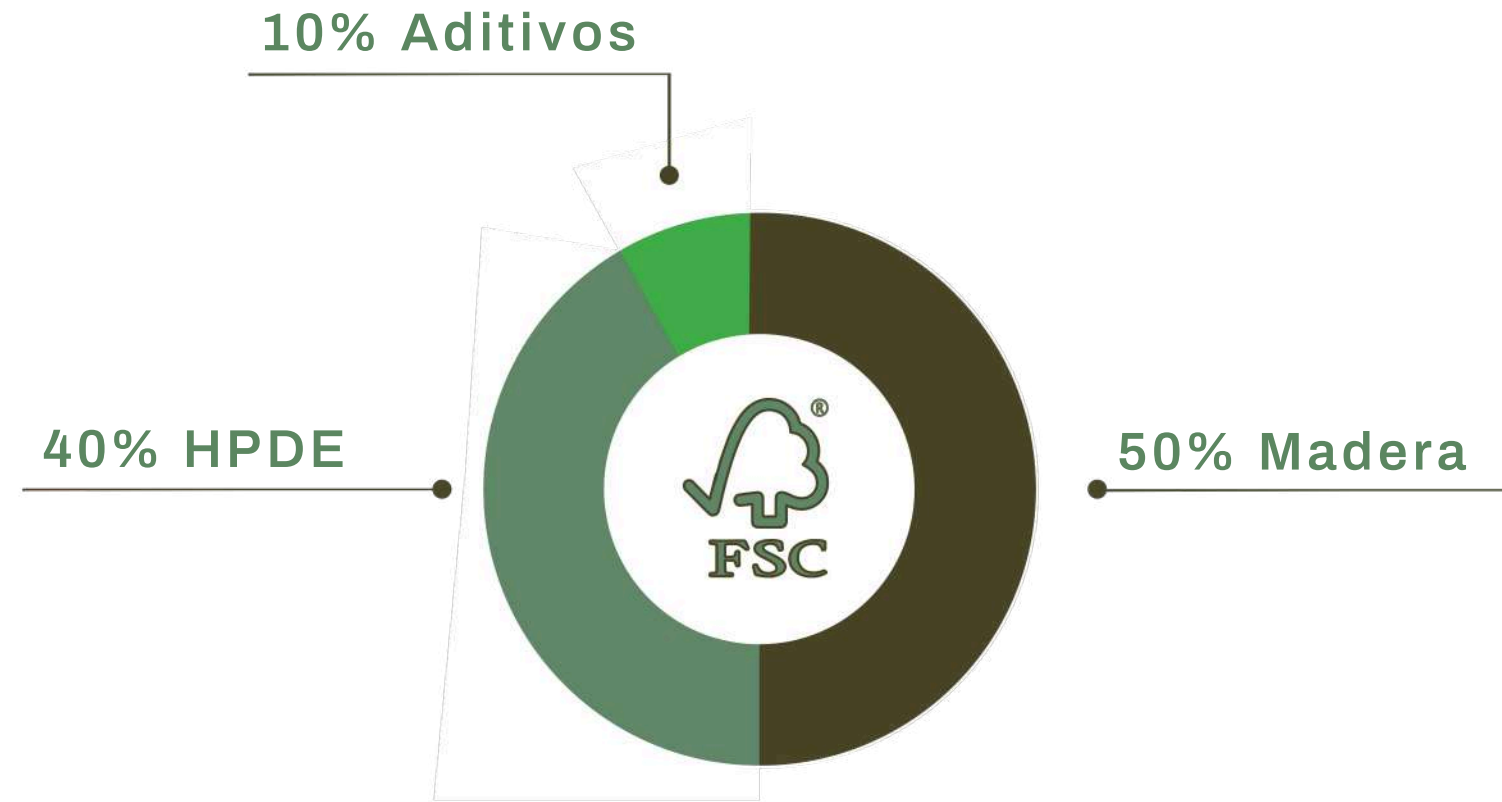

Panel Ripado compuesto por madera ecológica de segunda generación, HDPE y aditivos, certificados con el sello de responsabilidad ambiental FSC, diseñados para su aplicación en zonas exteriores gracias a la tecnología de protección UV, que garantiza la estabilidad cromática del producto durante toda su vida útil.



Características

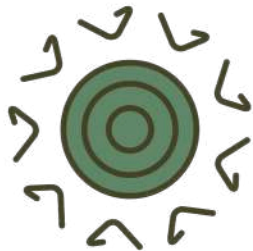

Protección UV

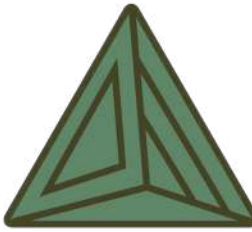

50% Madera
40% Plástico
10% Aditivos



Aplicable en todo tipo de clima



Responsabilidad con el medio ambiente



Fácil instalación

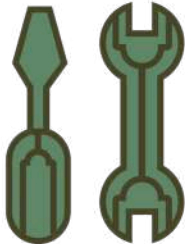

No requiere mantenimiento



Vida útil de más de 20 años



Garantía de 10 años



Certificado por FSC

ARKWOOD EP

PALETA DE COLORES



teka



negro



nogal



blanco



ipê



arena



ceniza



crema



walnut

La elección del color no modifica el precio final.

Secciones disponibles

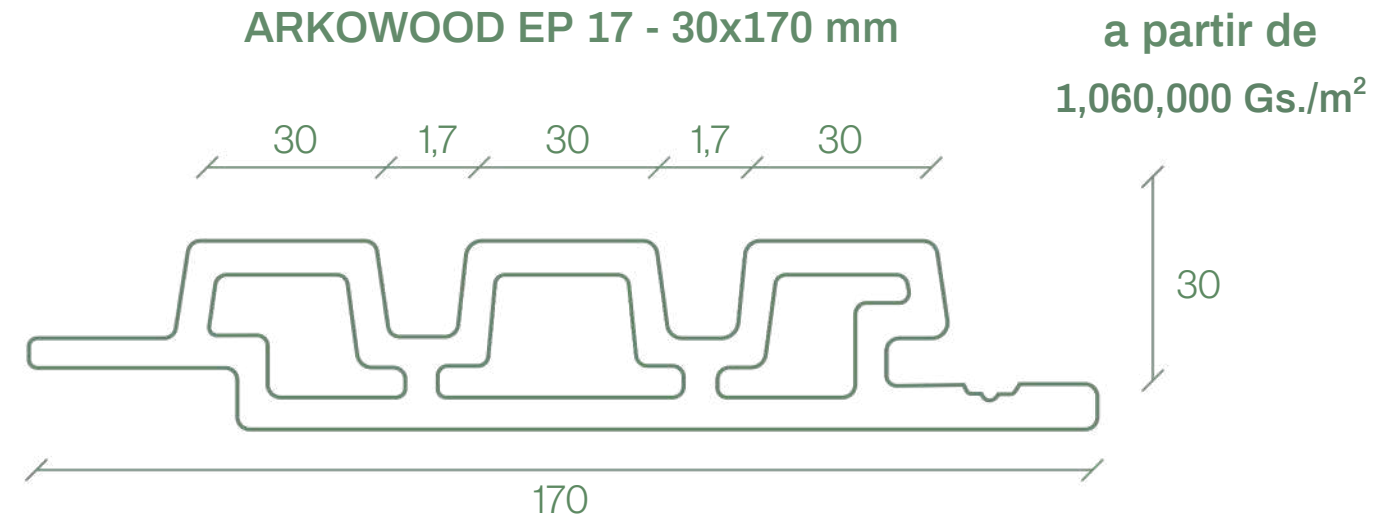
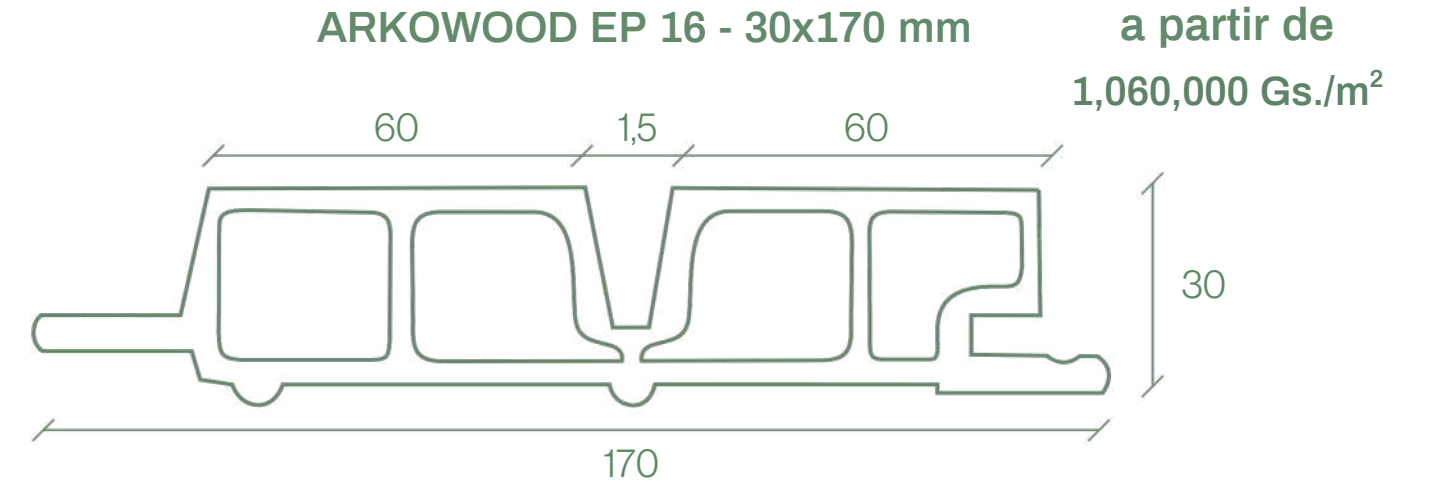
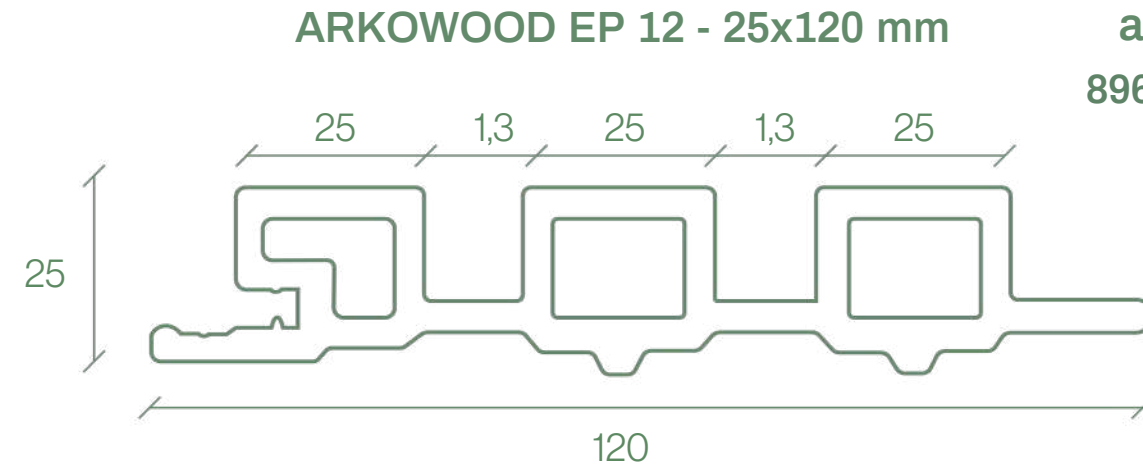

Longitud del liston: de 2,90 m a 4,00 m

ARKWOOD EP

PALETA DE COLORES (TEXTURAS)



teka



negro



nogal



maple



blanco



ipê



arena



golden teka



ceniza



antique



walnut

La elección del color no altera el precio final. Ponte en contacto para consultar la tabla de colores completa.

ARKWOOD EP

PROYECTOS RESIDENCIALES

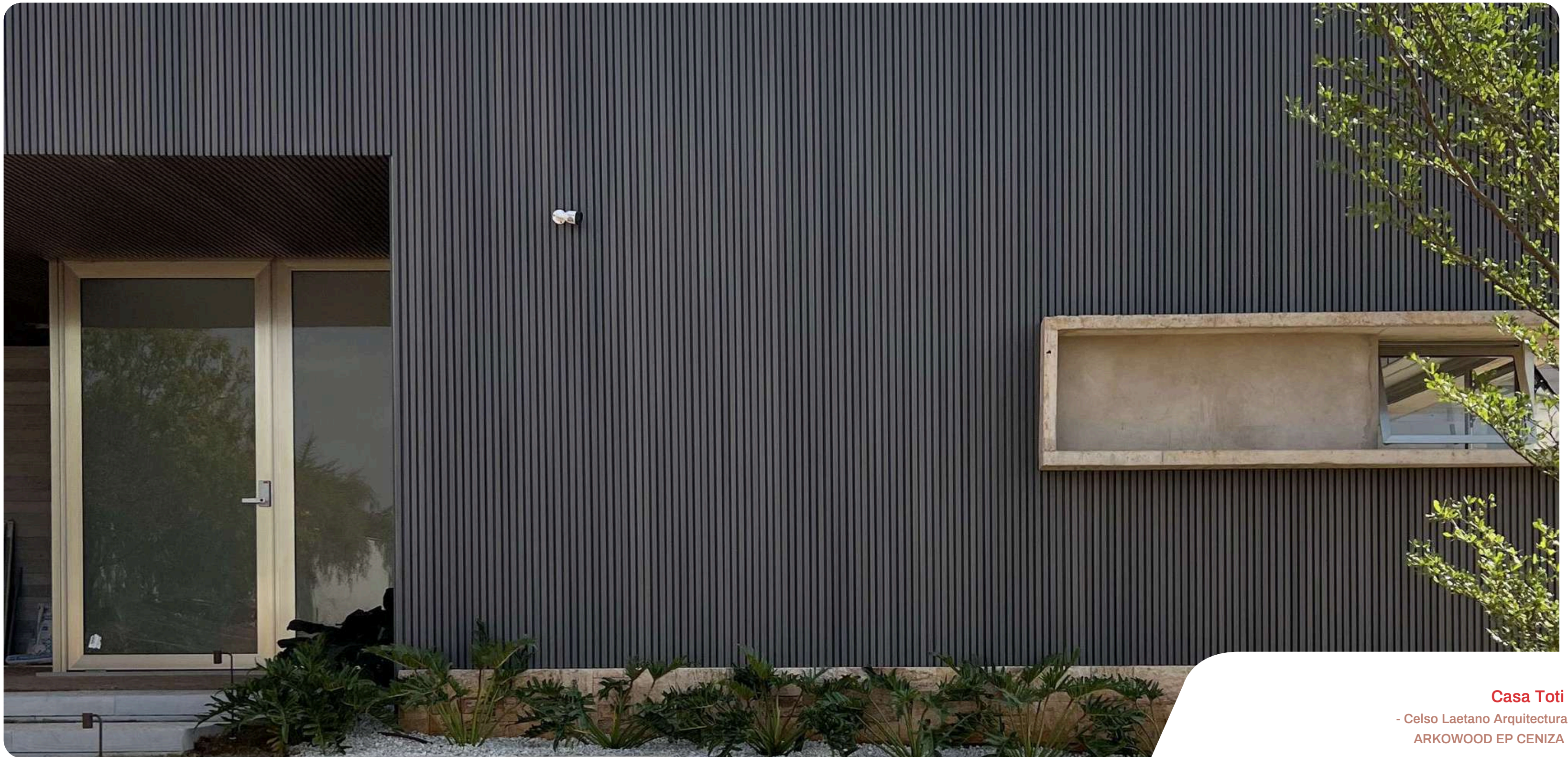

Casa Toti

- Celso Laetano Arquitectura

ARKWOOD EP CENIZA





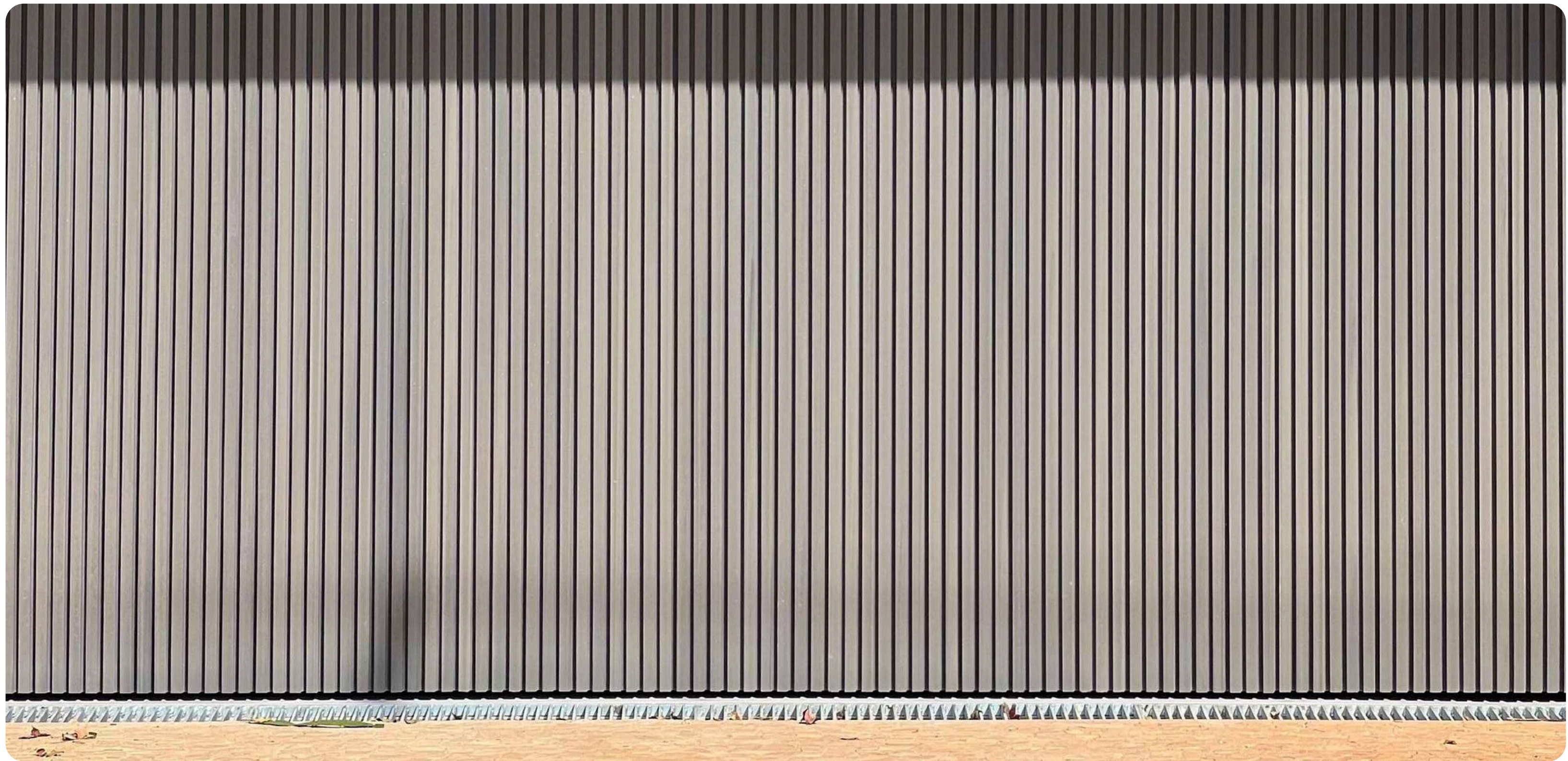

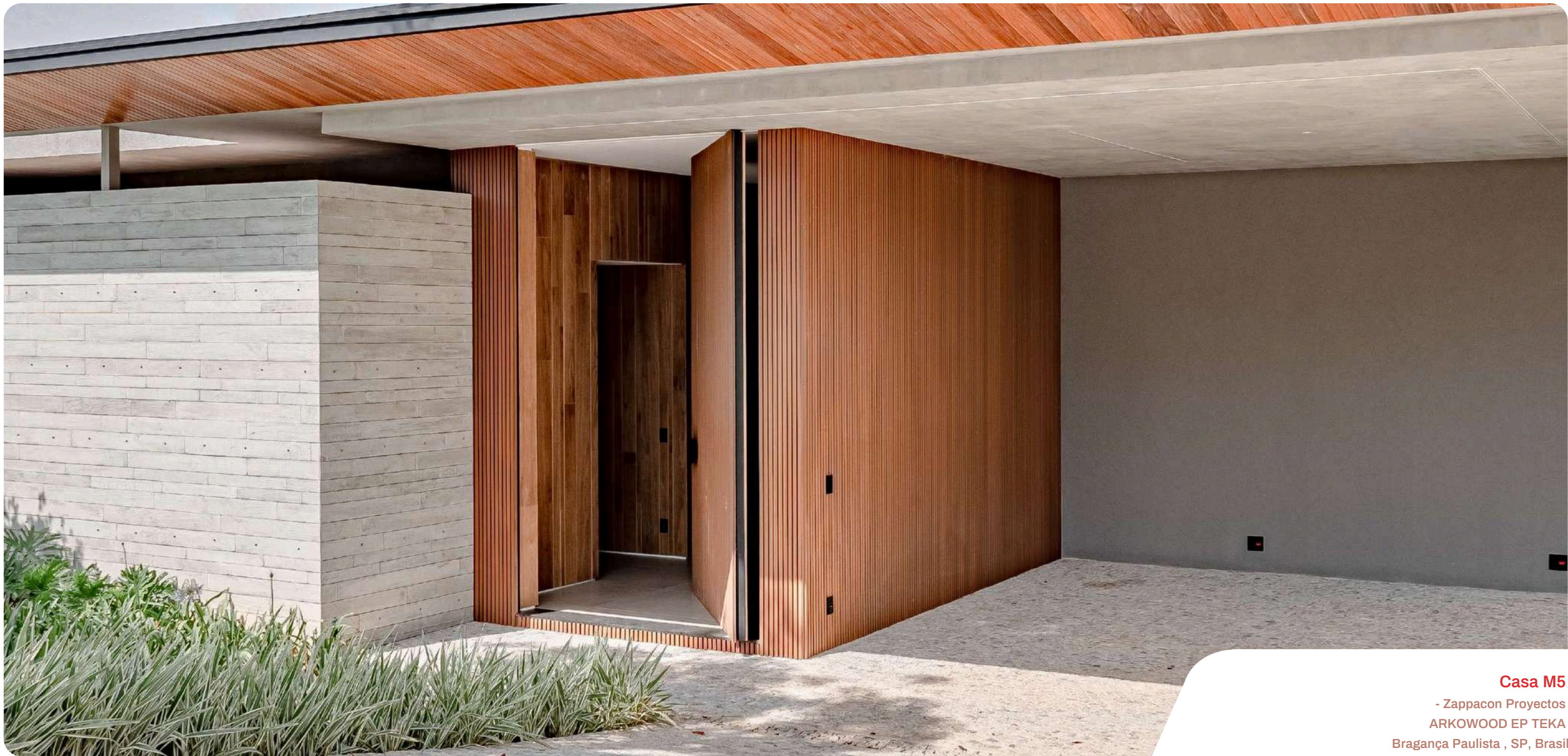

Casa M5

- Zappacon Proyectos
ARKOWOOD EP TEKA
Bragança Paulista , SP, Brasil

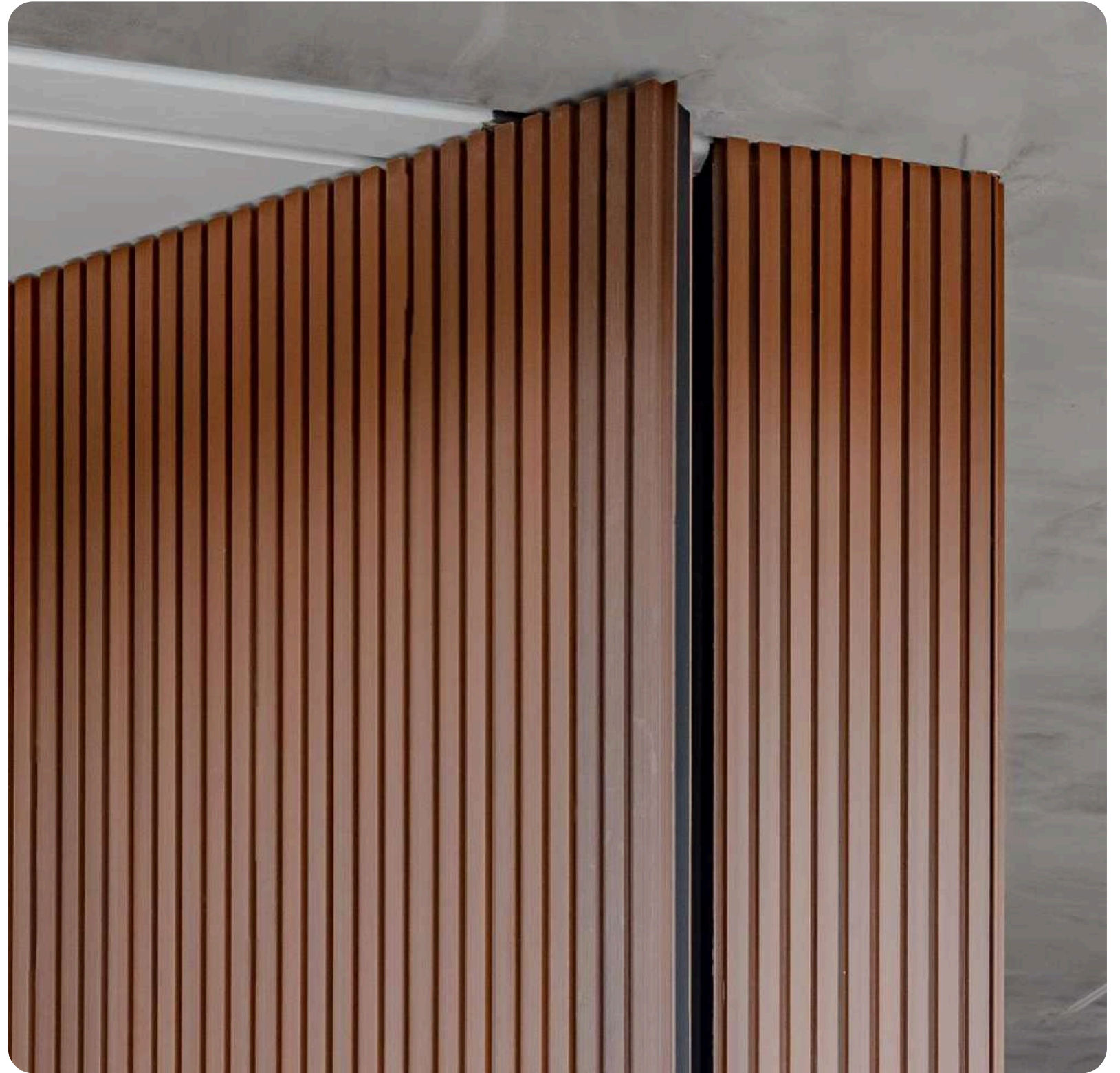





Casa Perene AM
- Felipe Cabloco Arquitectura
ARKWOOD EP NEGROFazenda Boa Vista ,SP,Brasil

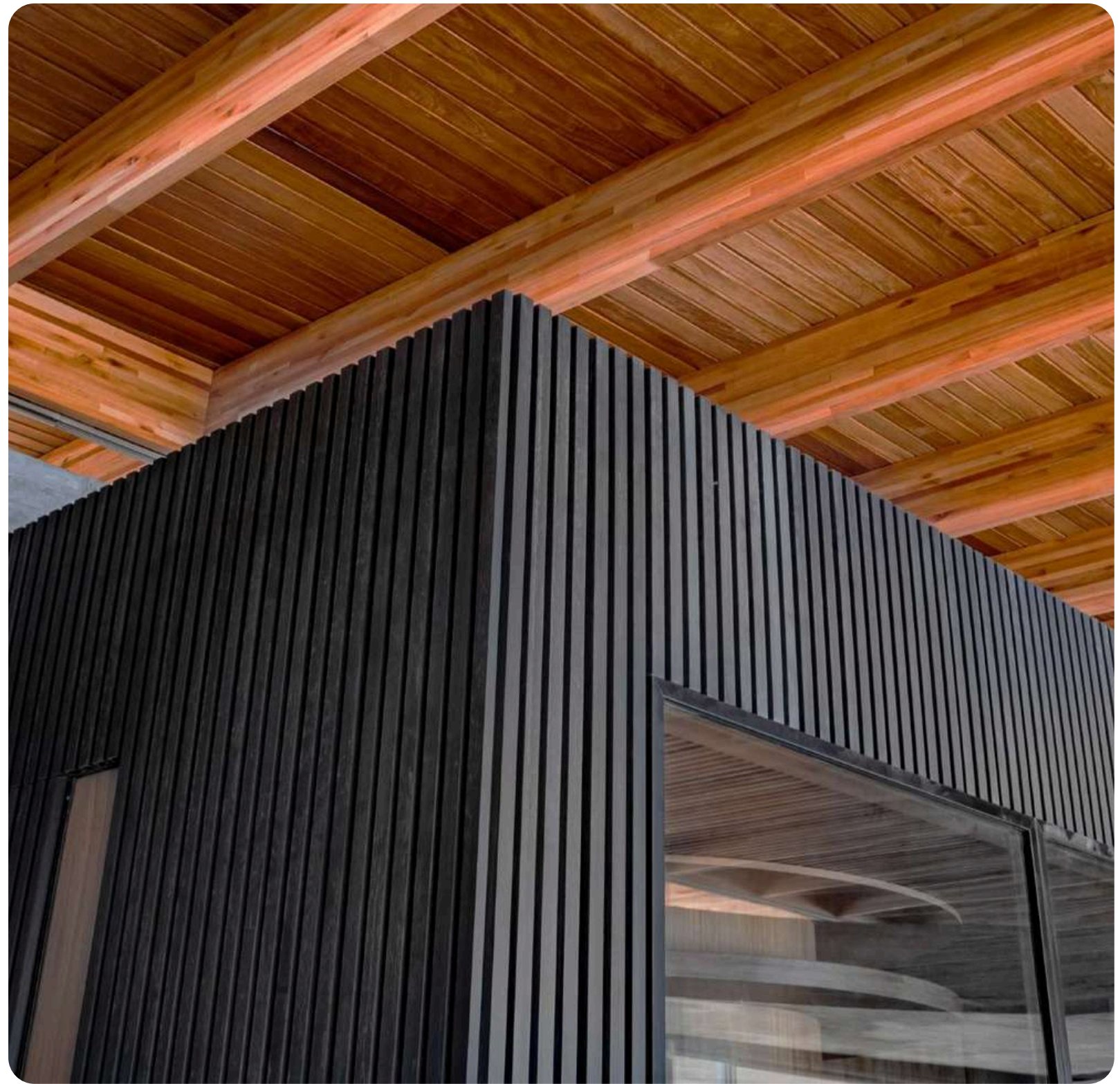
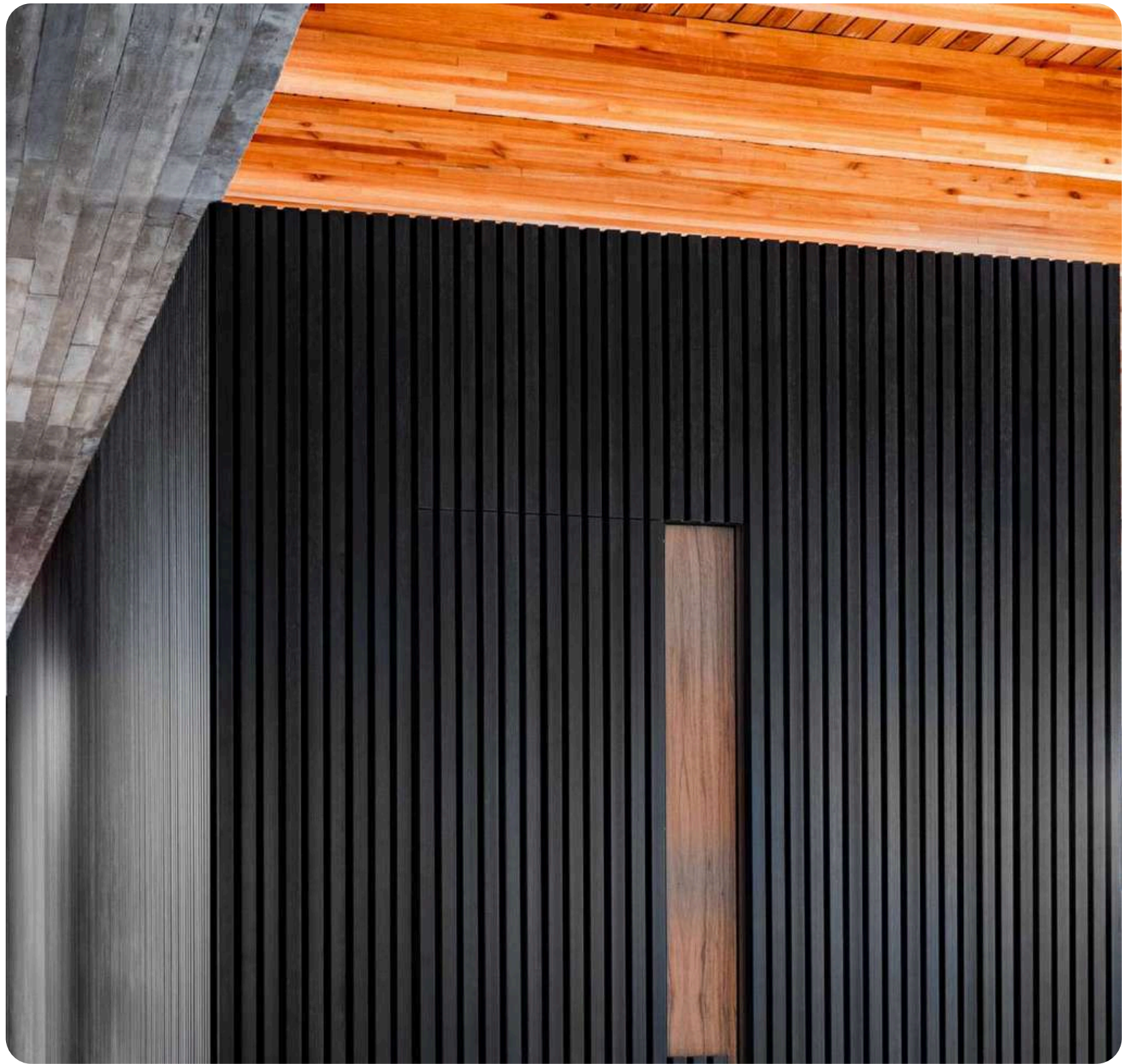



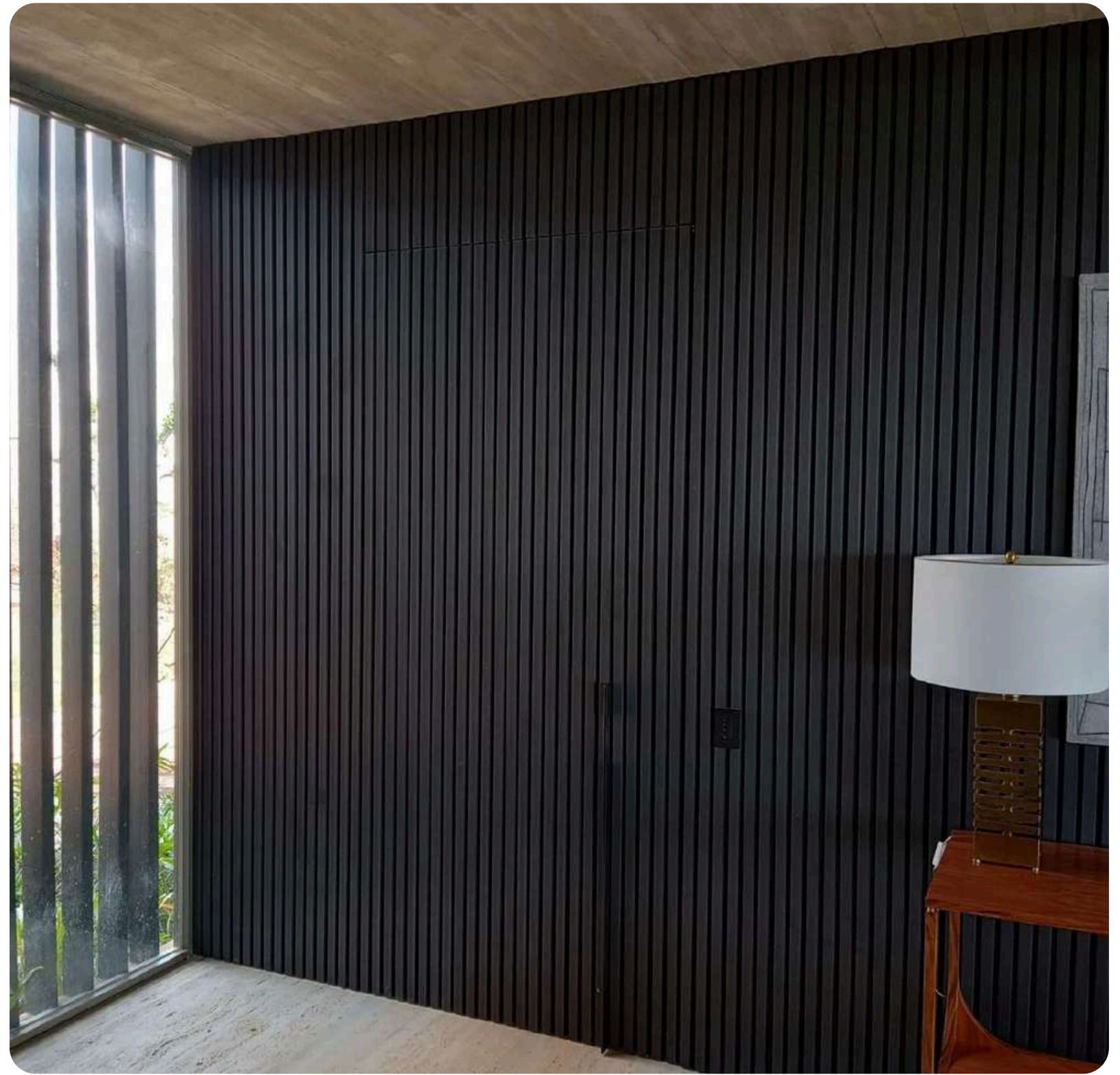
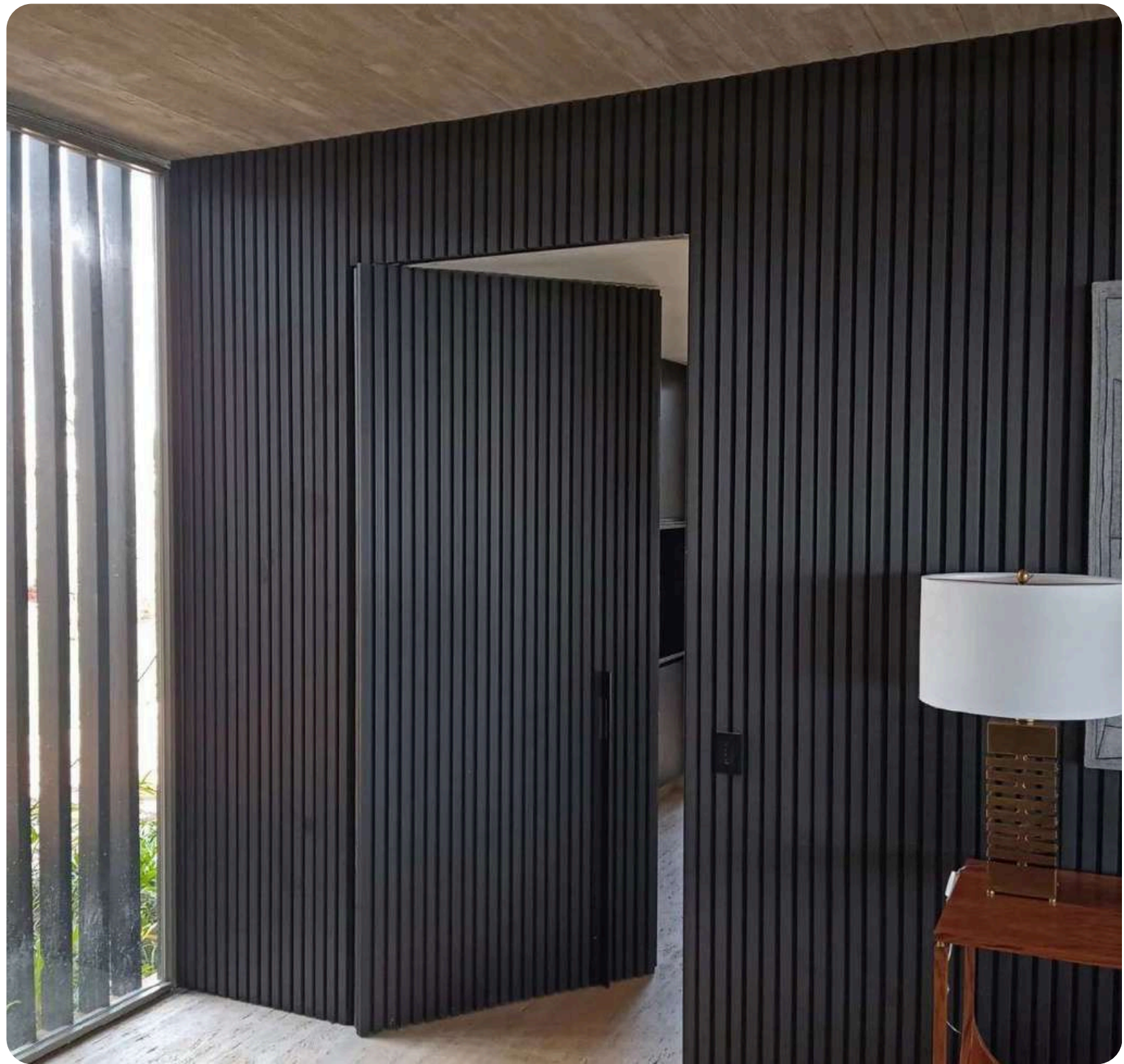



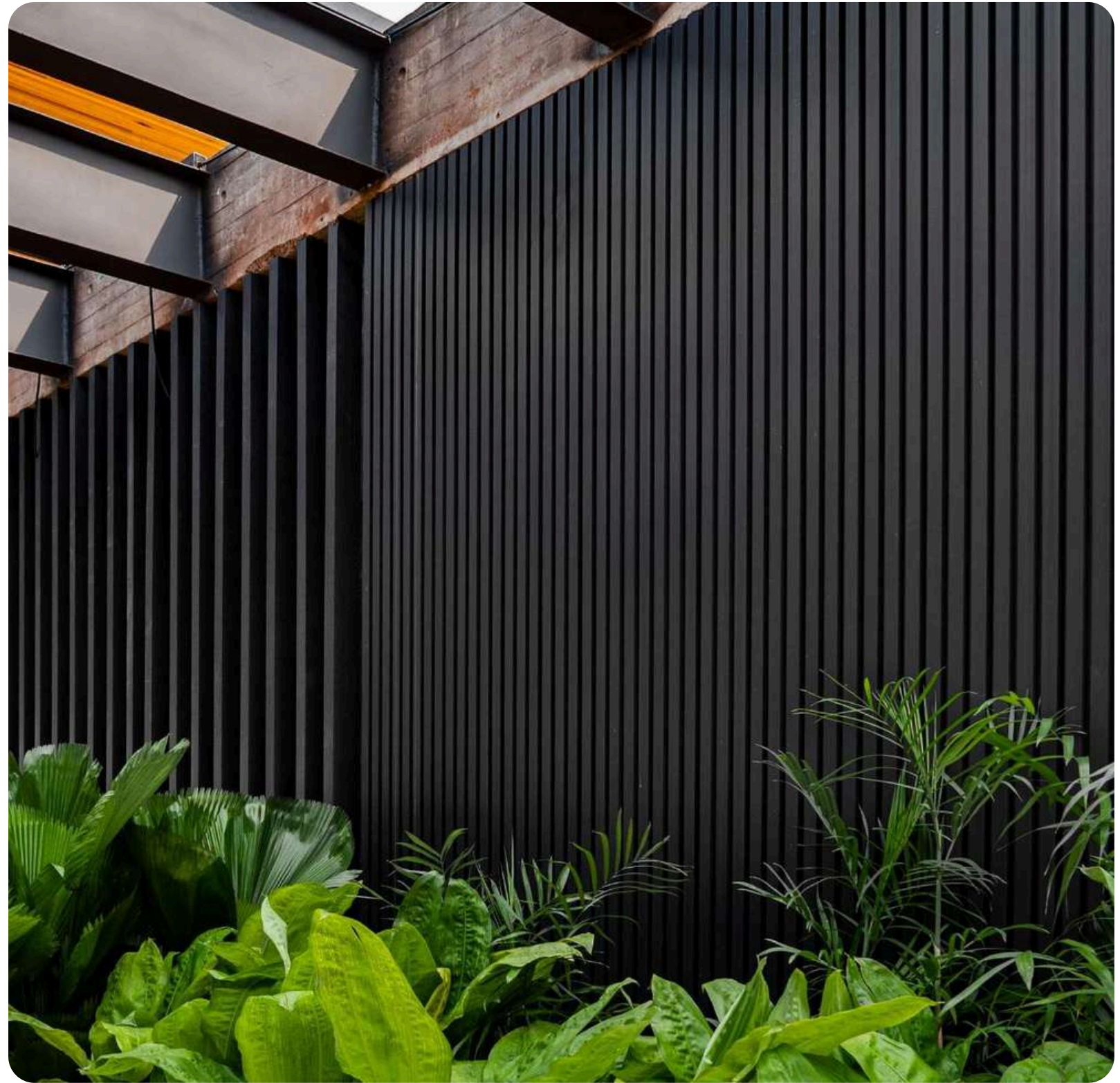

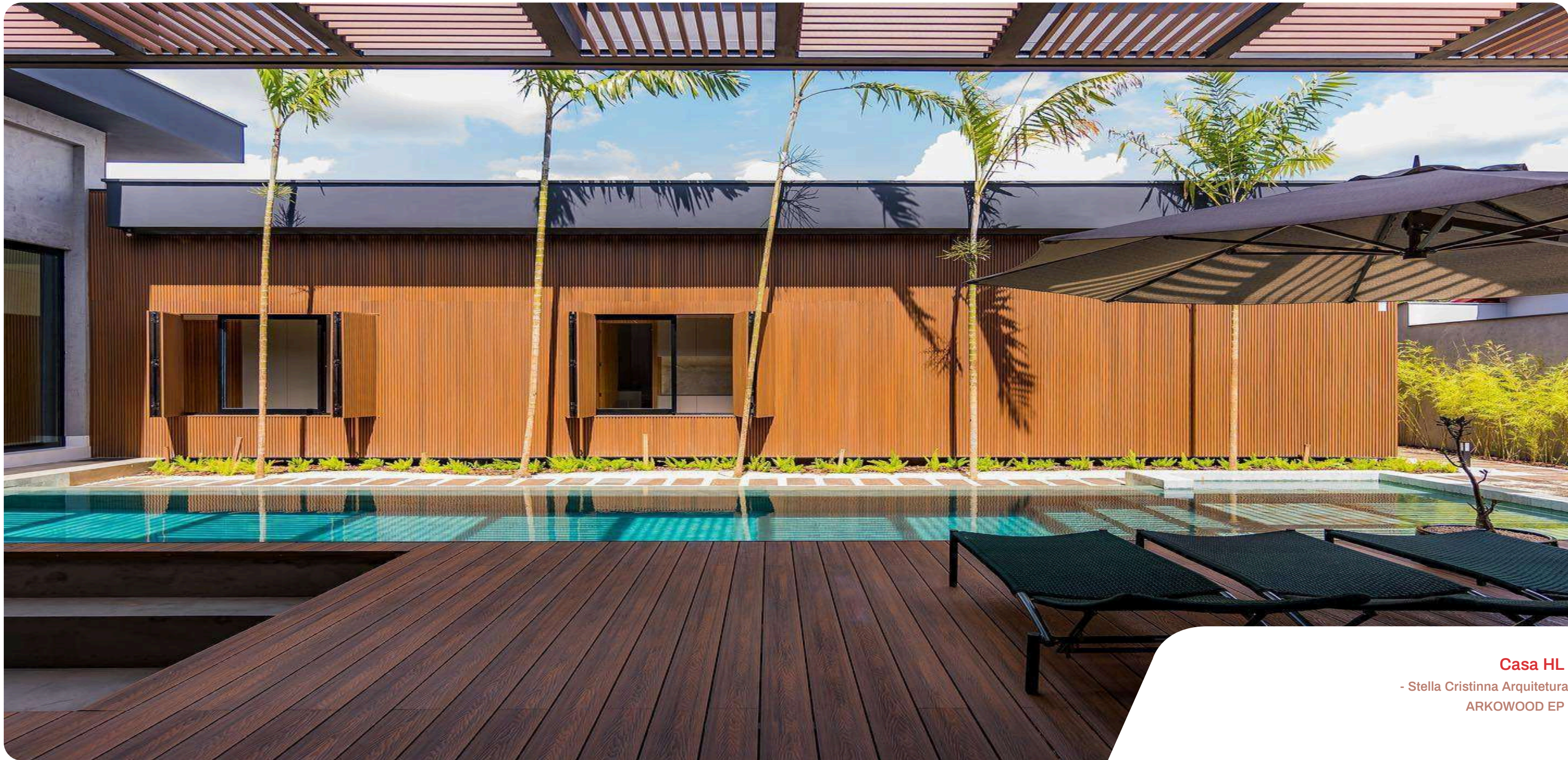

Casa HL

- Stella Cristinna Arquitetura
ARKOWOOD EP





Casa Piracicaba
- Celso Laetano Arquitectura
ARKWOOD EP NEGRO



Casa Beirute

- Castro Arquitectos
ARKWOOD EP TEKA
Campo Grande, MS, Brasil



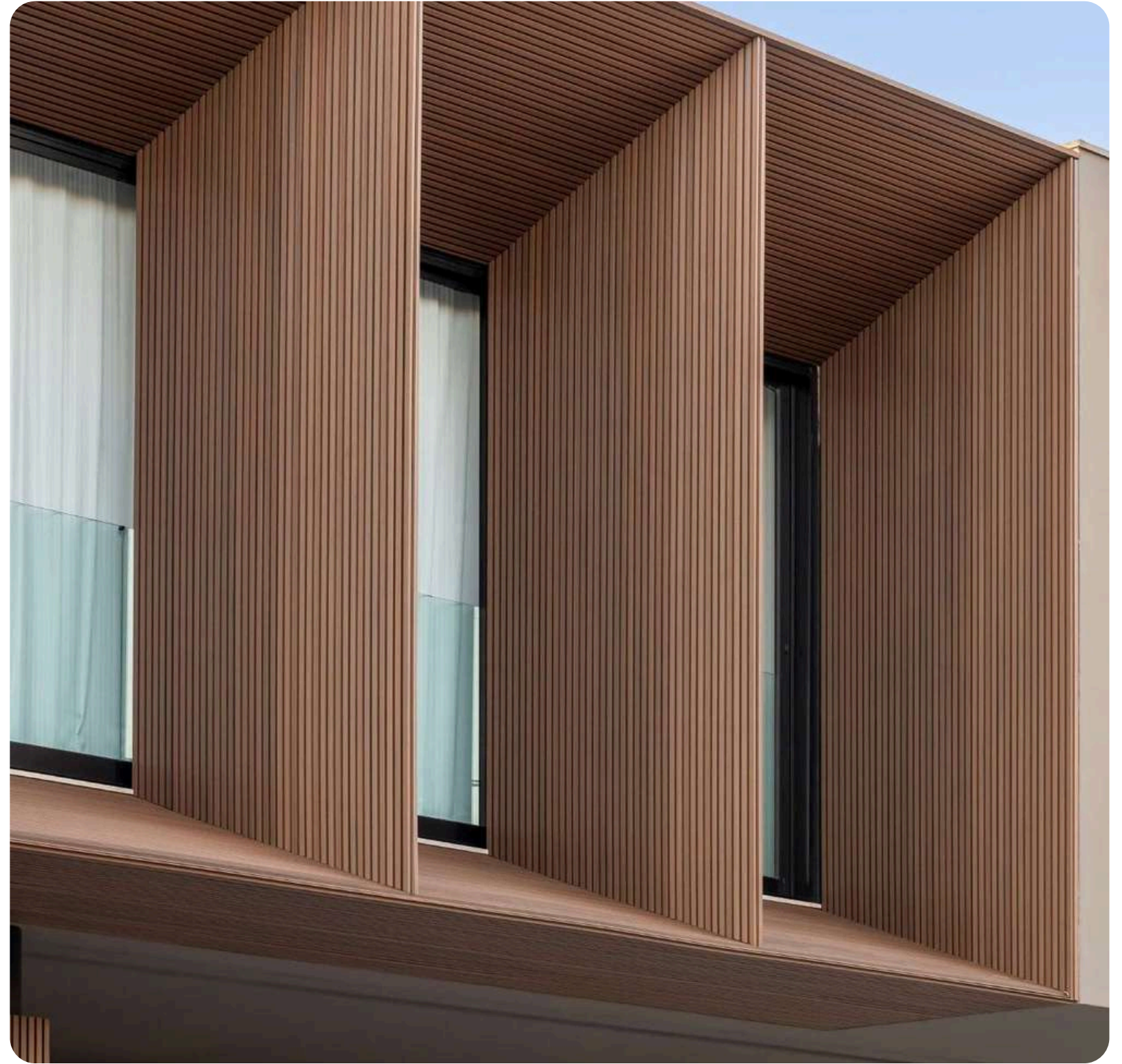



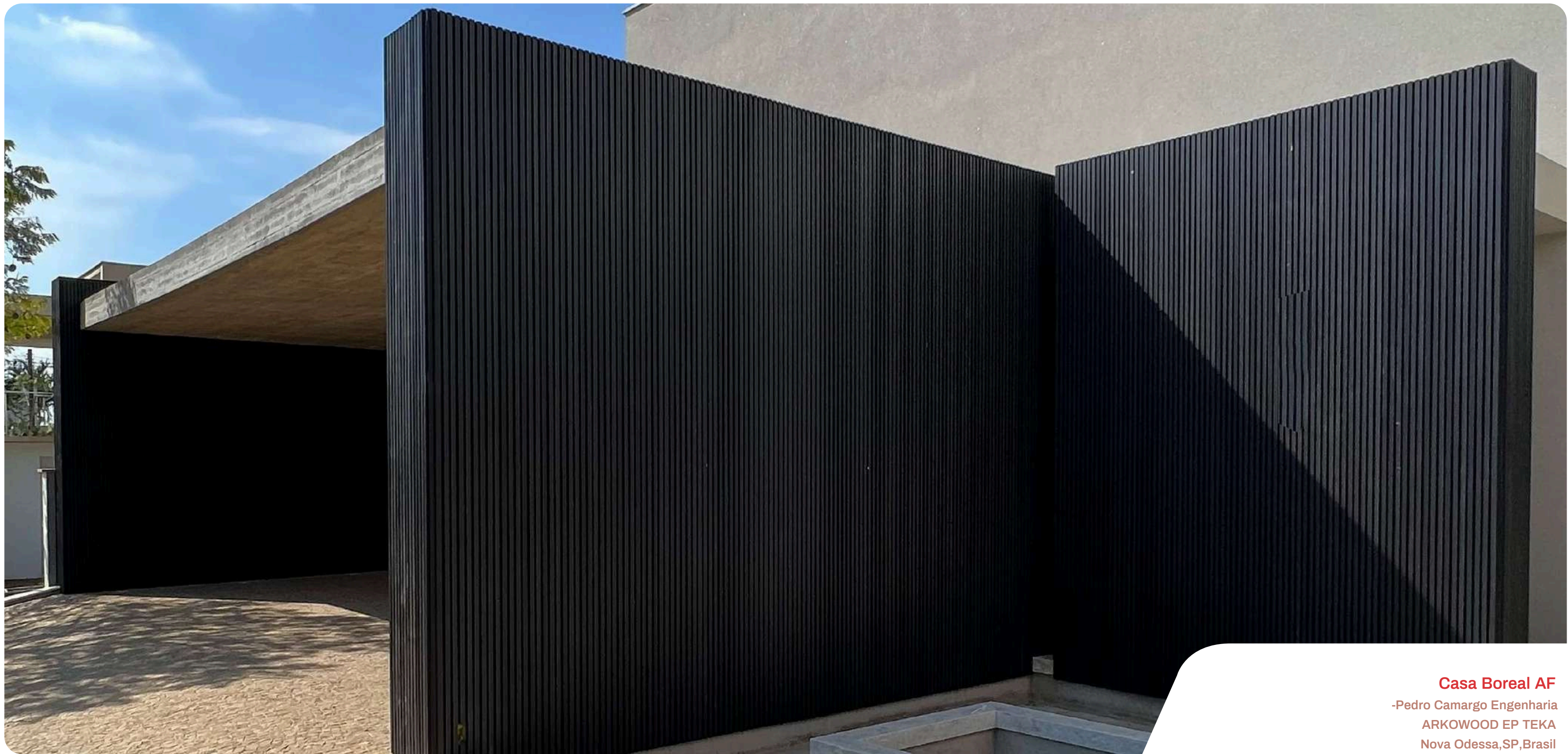

Casa Boreal AF
-Pedro Camargo Engenharia
ARKWOOD EP TEKA
Nova Odessa, SP, Brasil

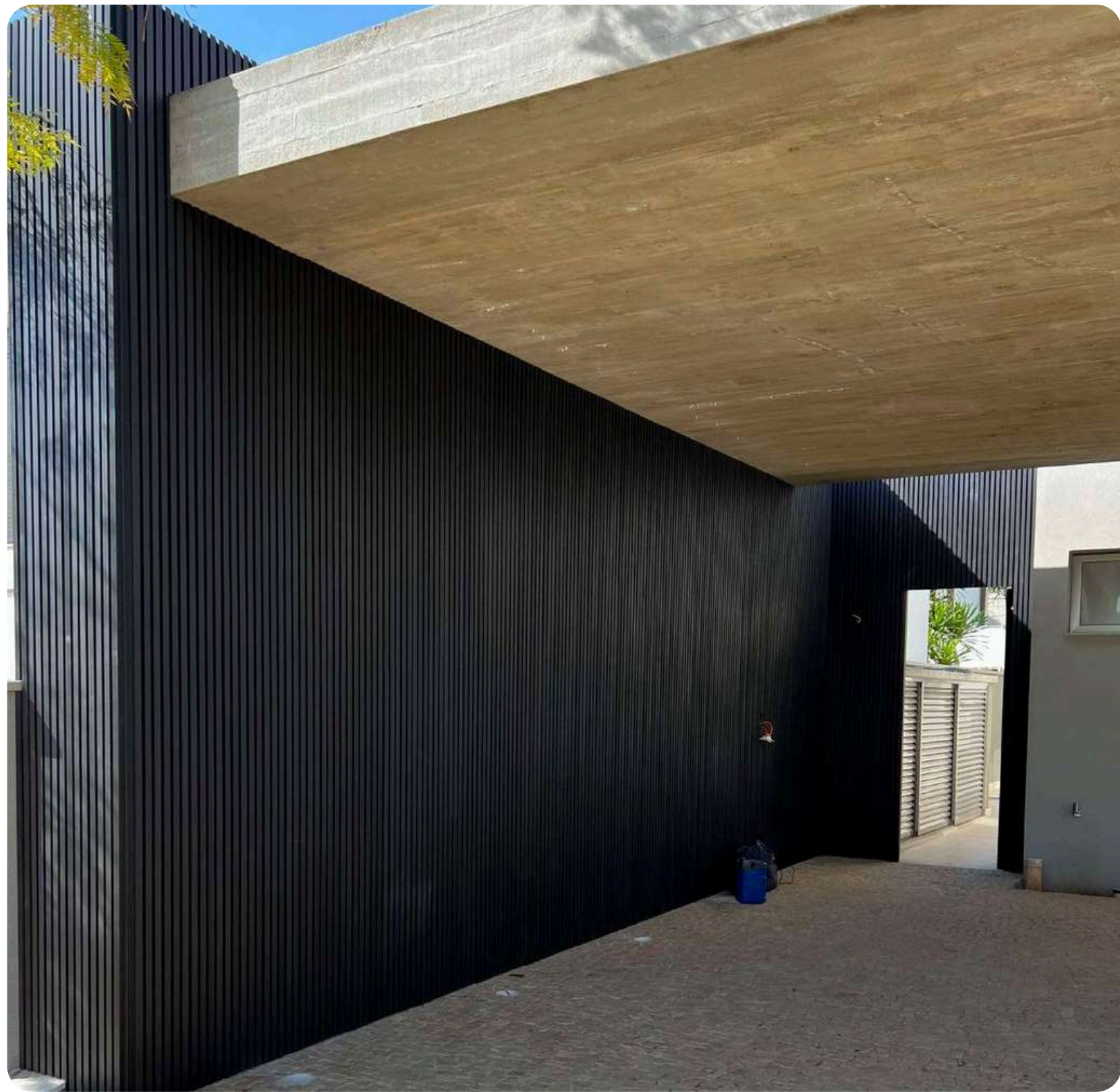

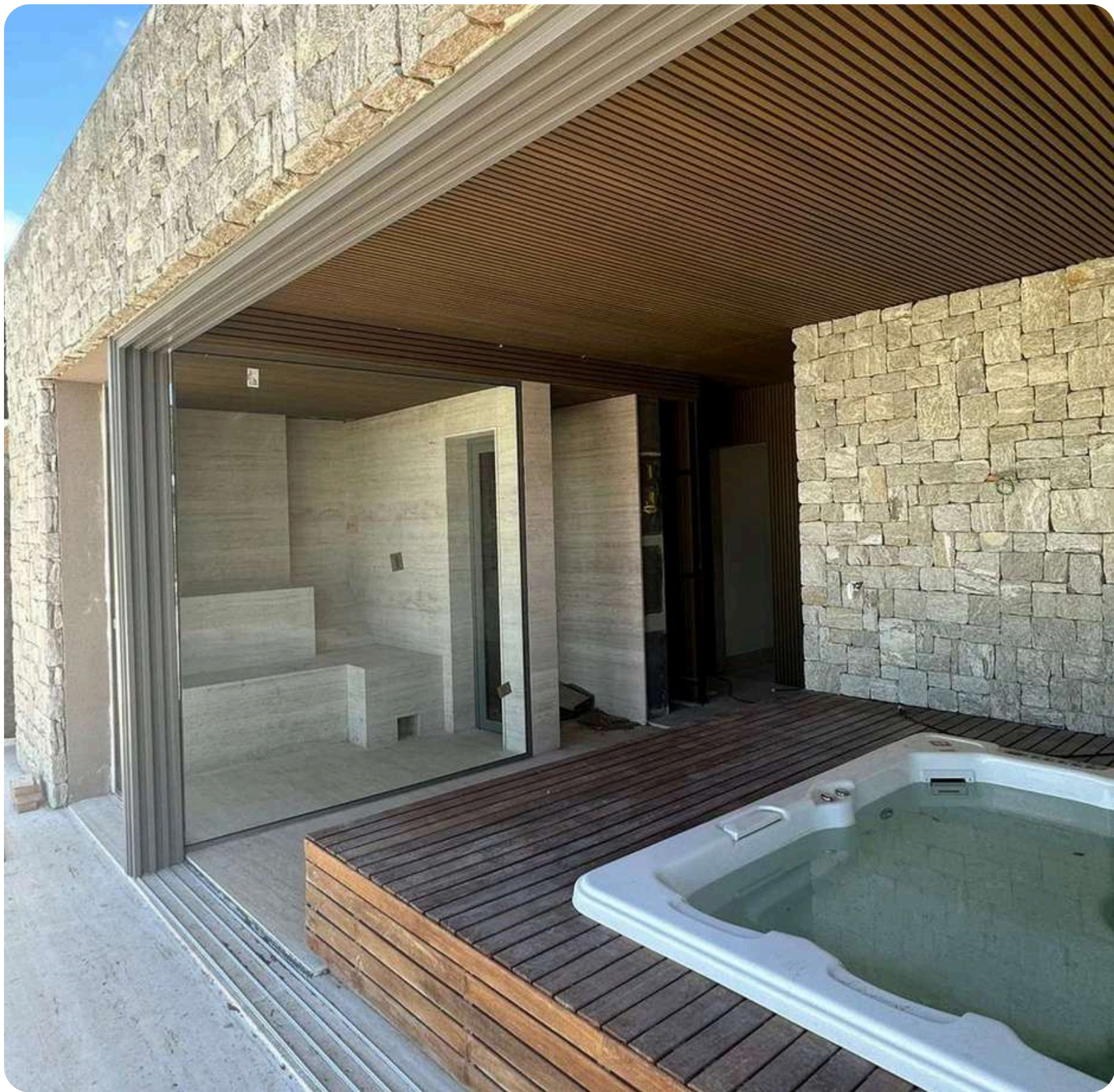

Casa Alpina
ARKWOOD EP ARENA
NOGAL
Nova Lima, MG, Brasil

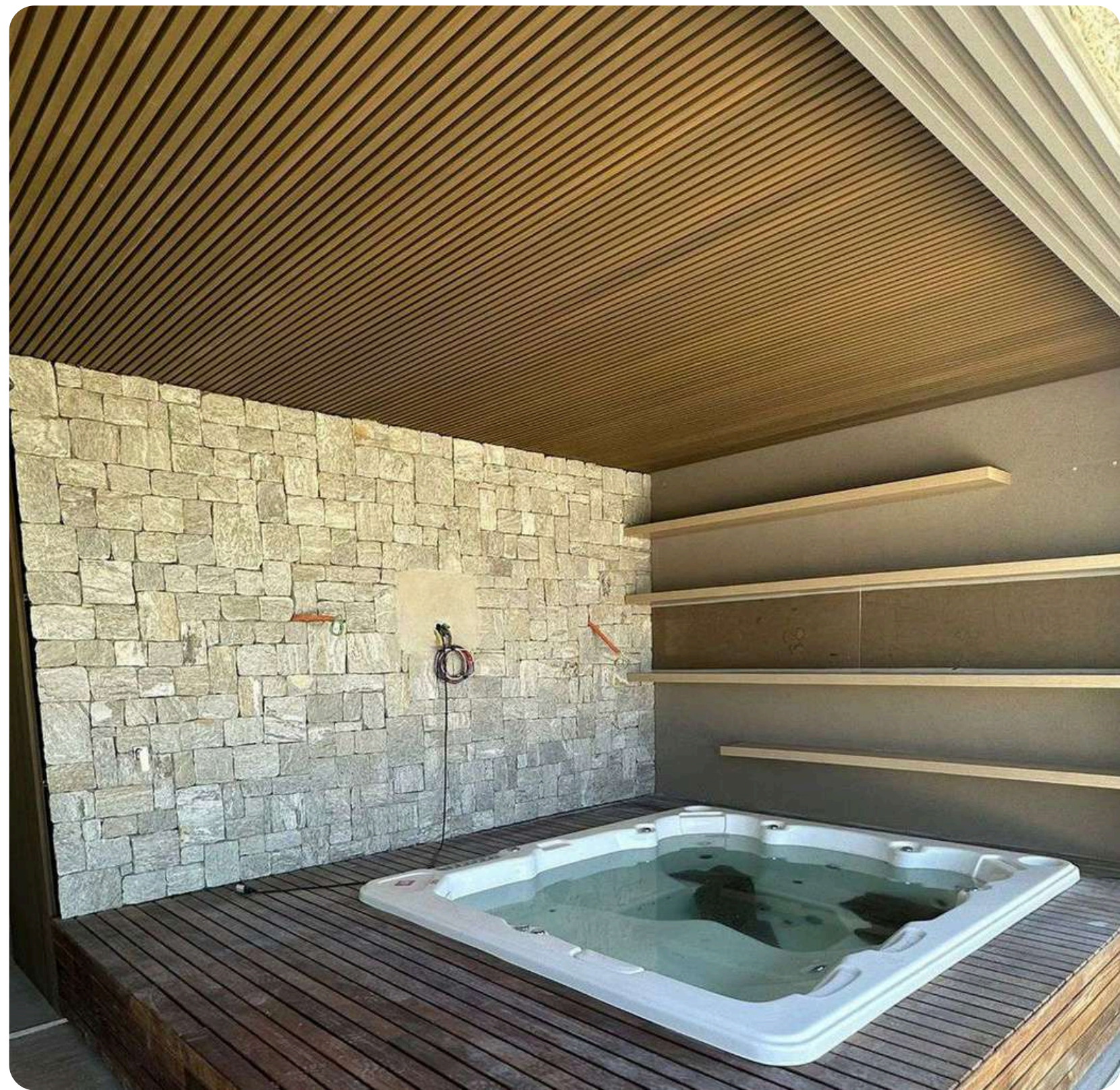

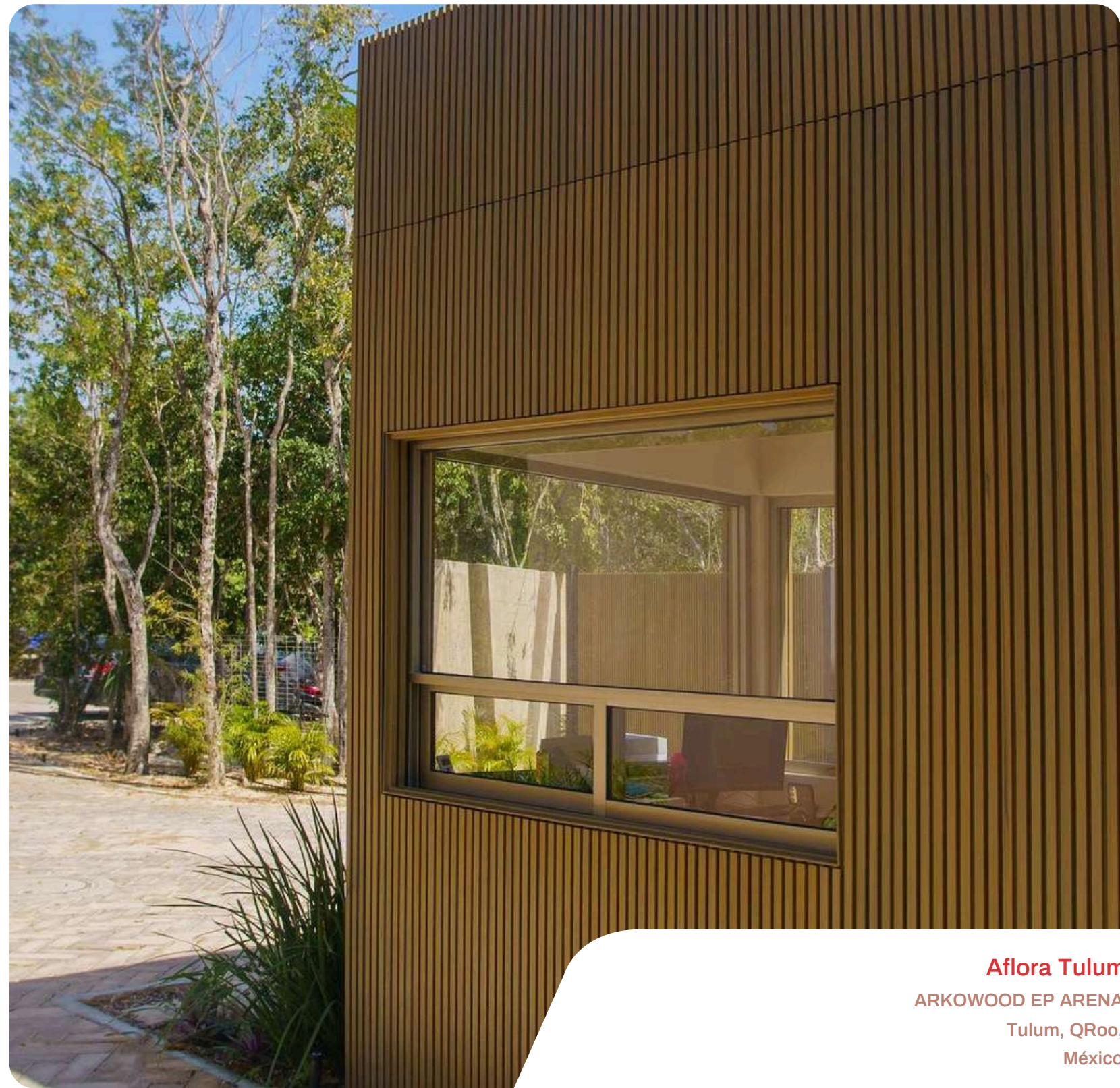

Aflora Tulum
ARKWOOD EP ARENA
Tulum, Q Roo,
México

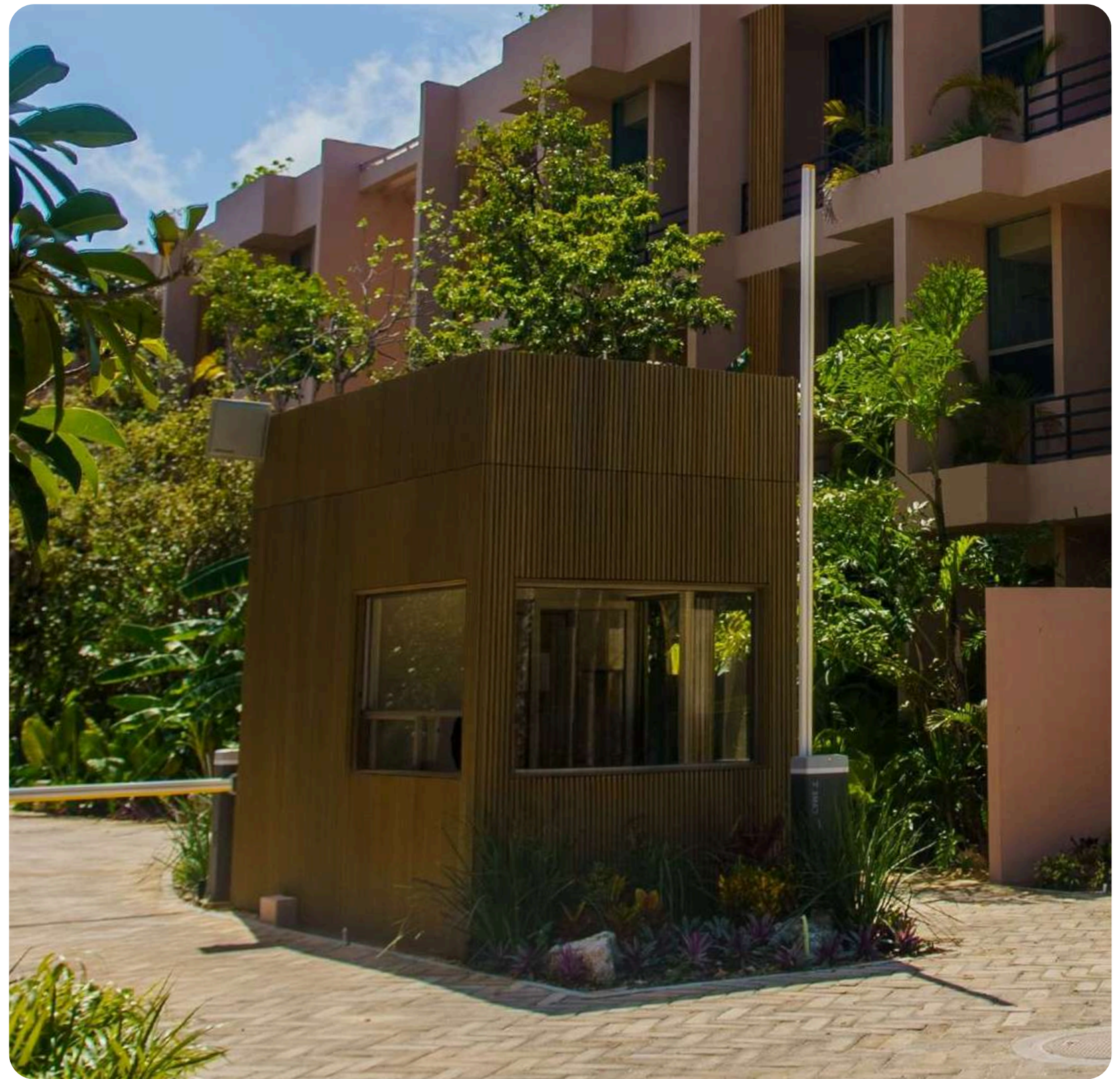
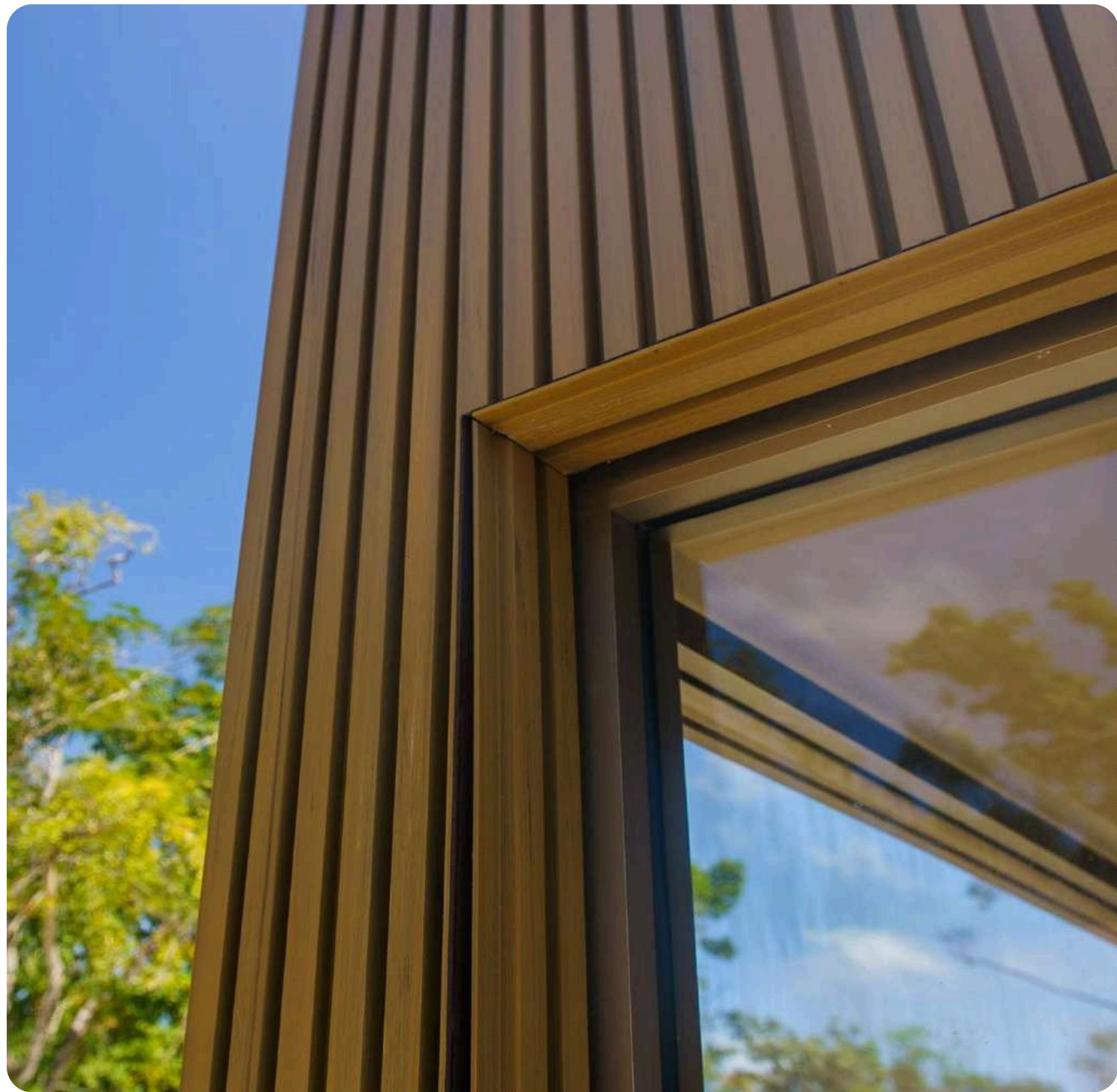



Casa Boreal AF

-Pedro Camargo Engenharia
ARKWOOD EP TEKA
Nova Odessa, SP, Brasil

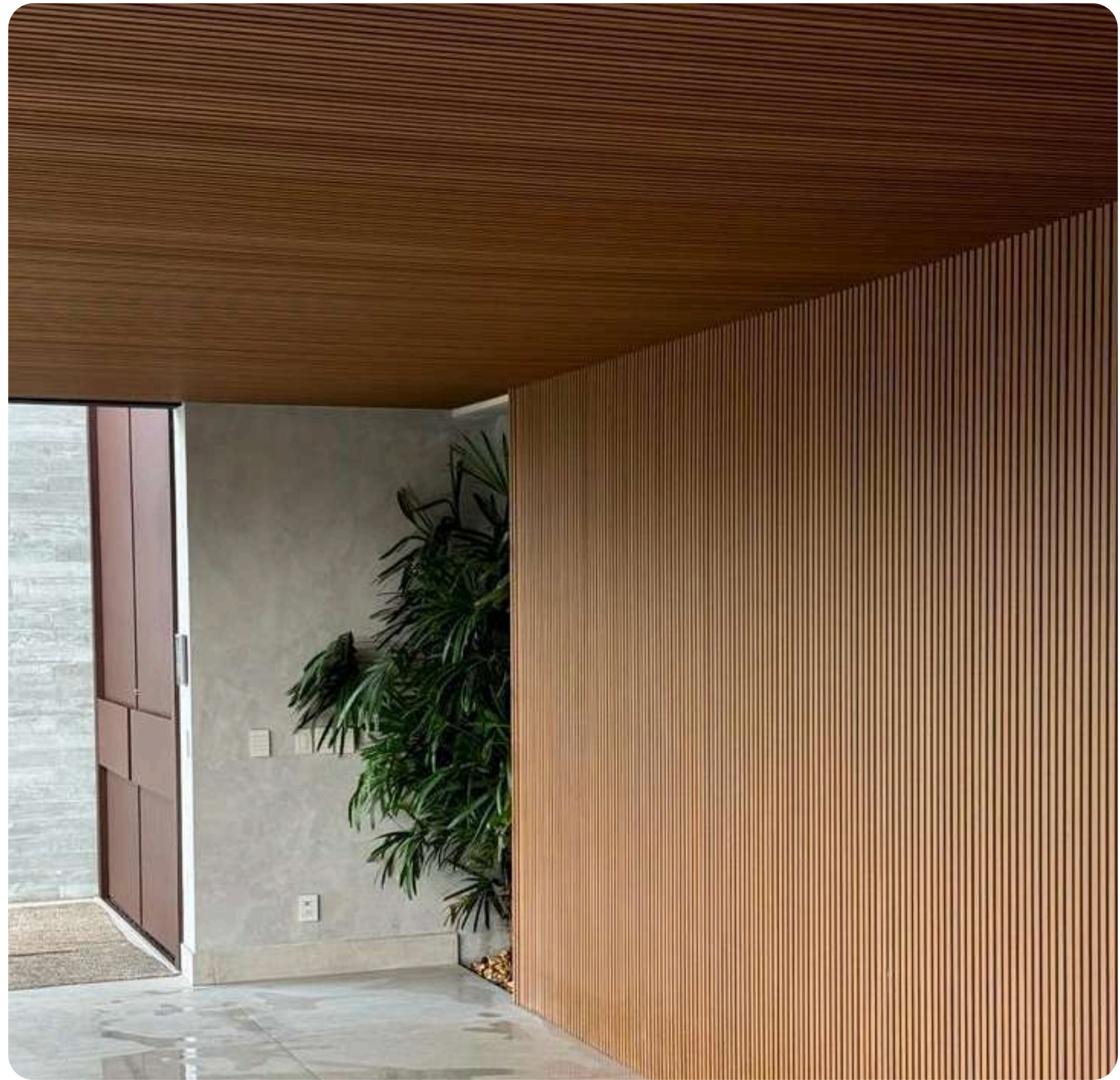
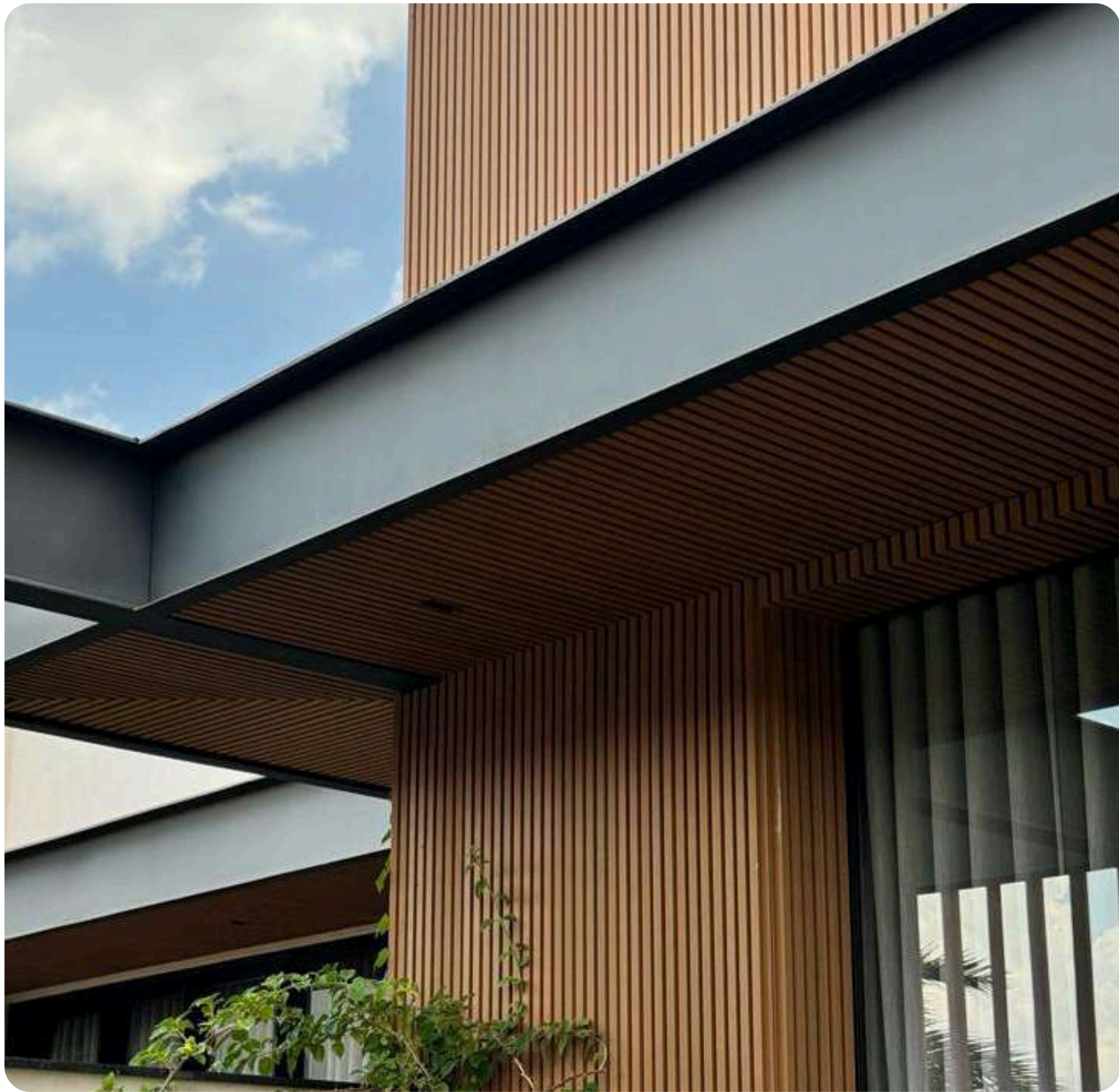

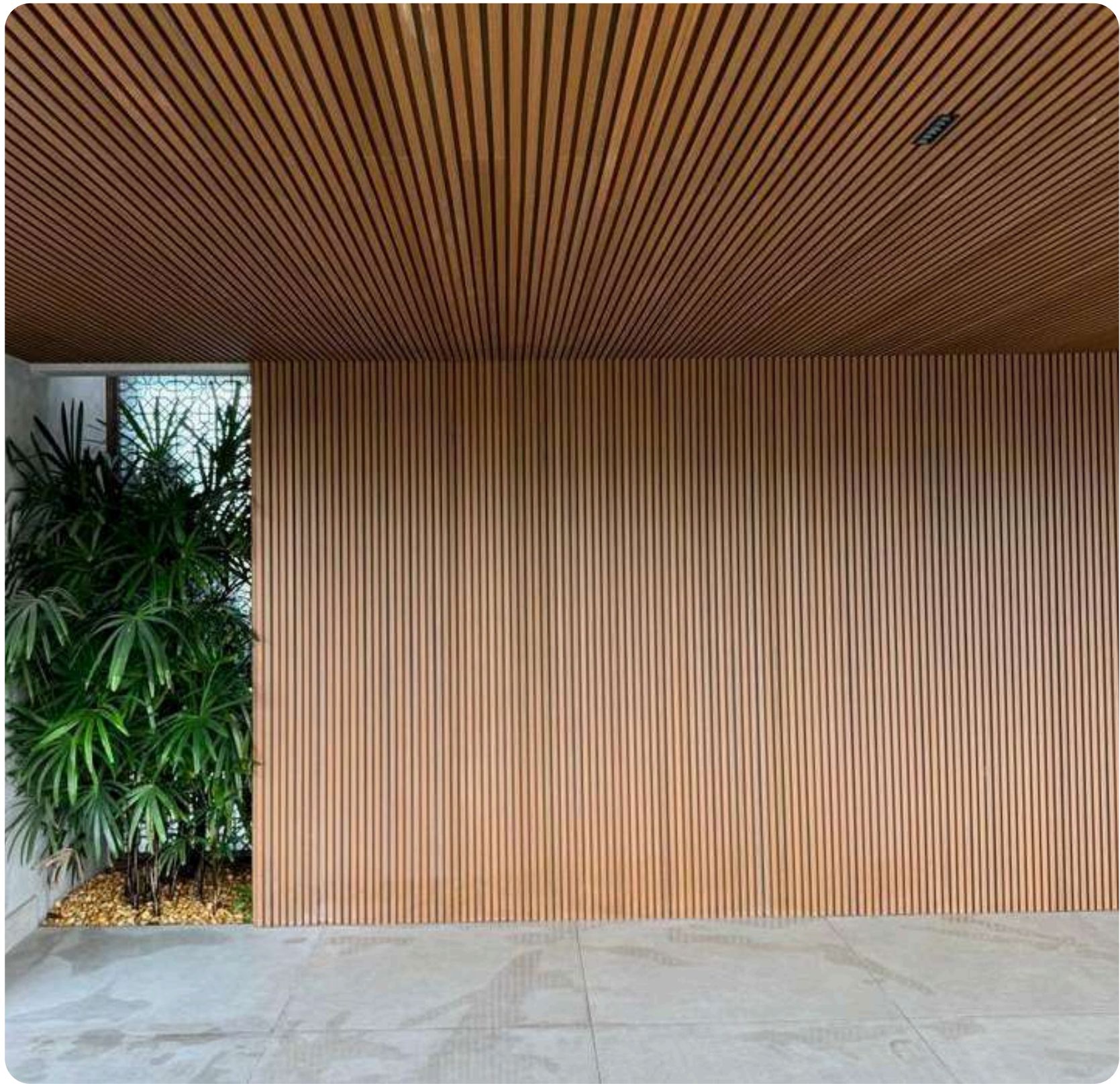



Casa Paralela
ARKWOOD EP TEKA
Nova Odessa, SP, Brasil

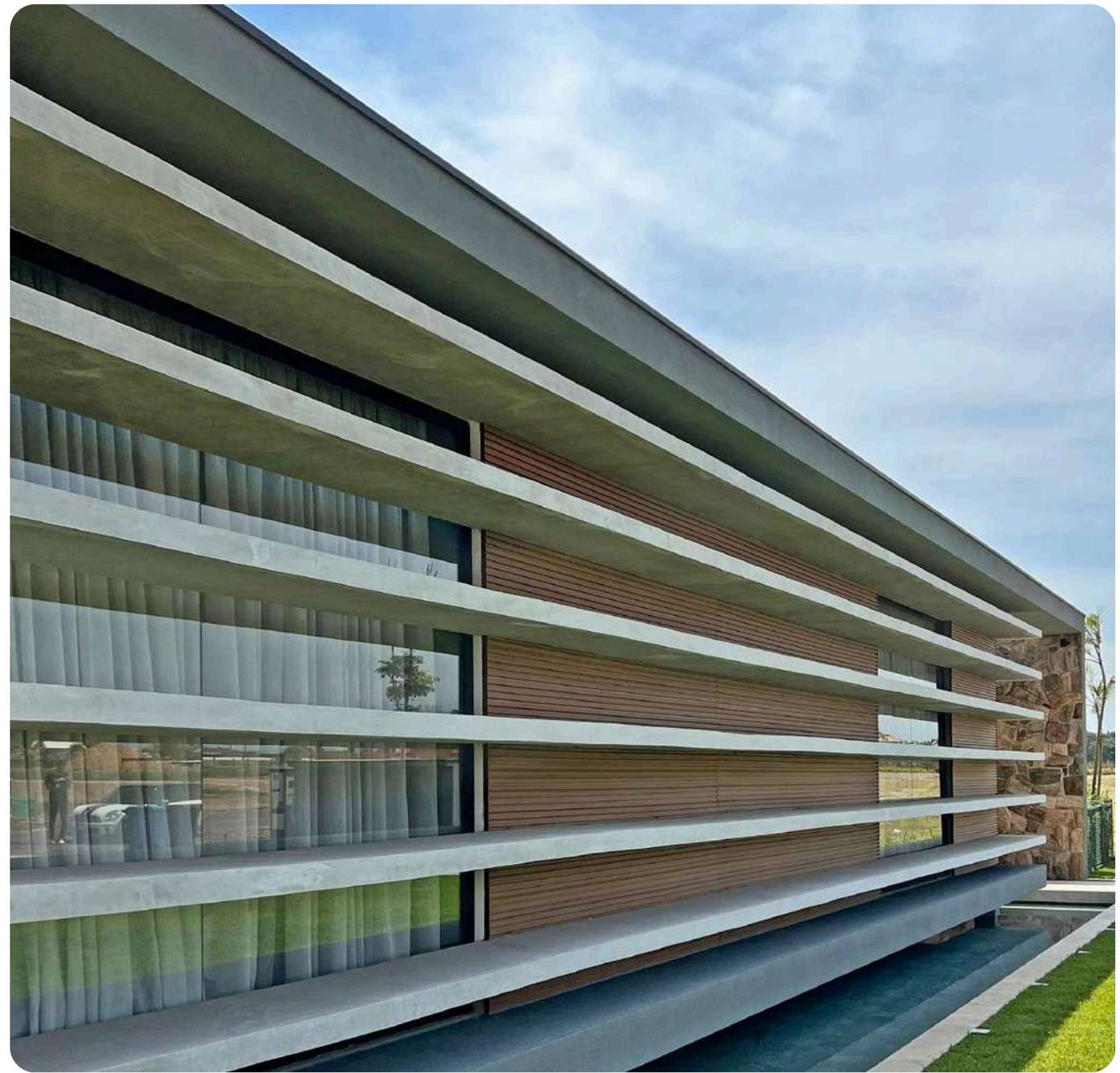



Casa UO

ARKWOOD EP TEKA
Bragança Paulista, SP, Brasil

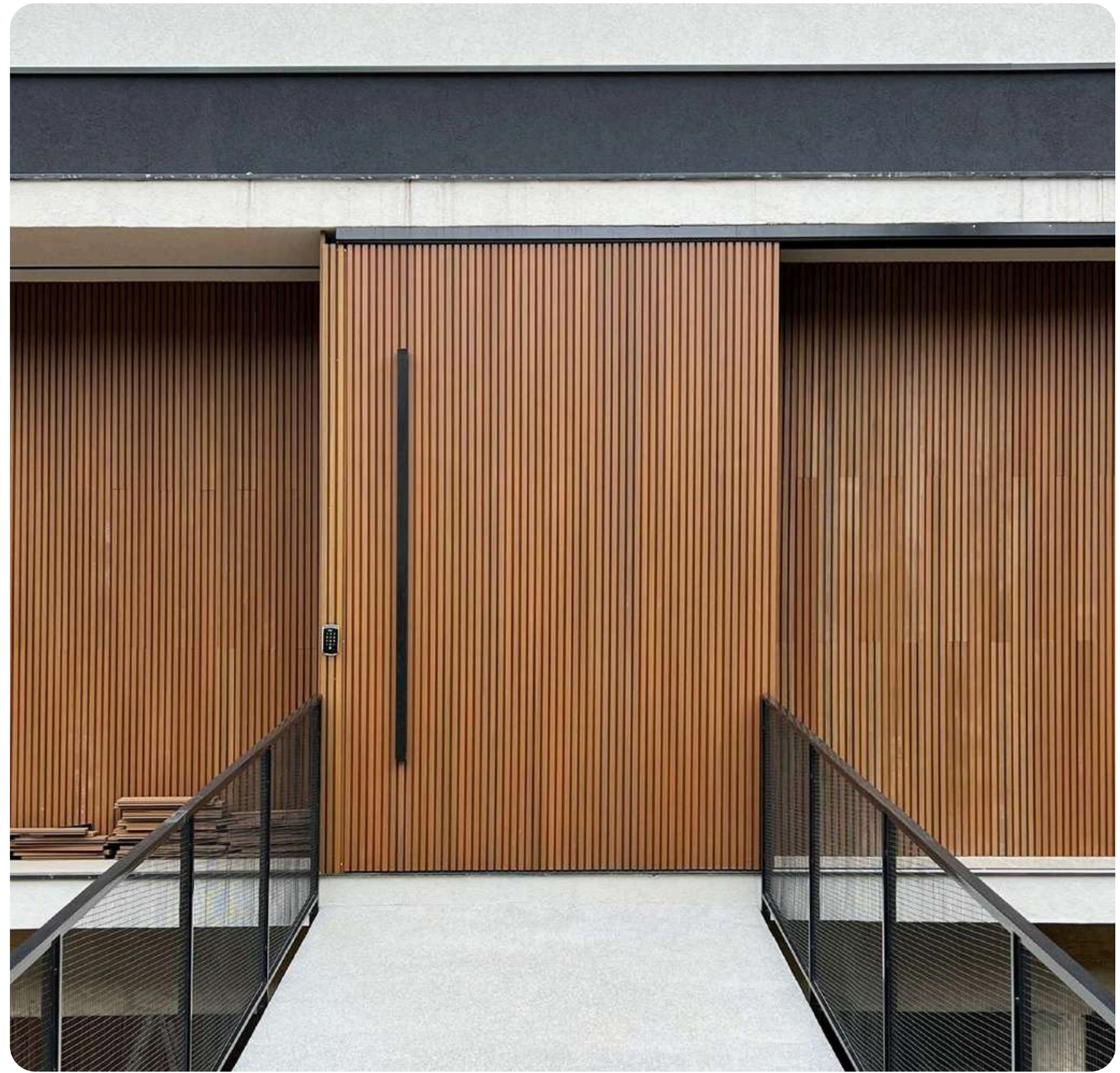



Casa Jardim Paulista
ARKWOOD EP TEKA
São Paulo, SP, Brasil



Casa Jardim Paulista

ARKWOOD EP TEKA

São Paulo, SP, Brasil



Casa Caribe
Perkins & Will
ARKWOOD EP
Brasil



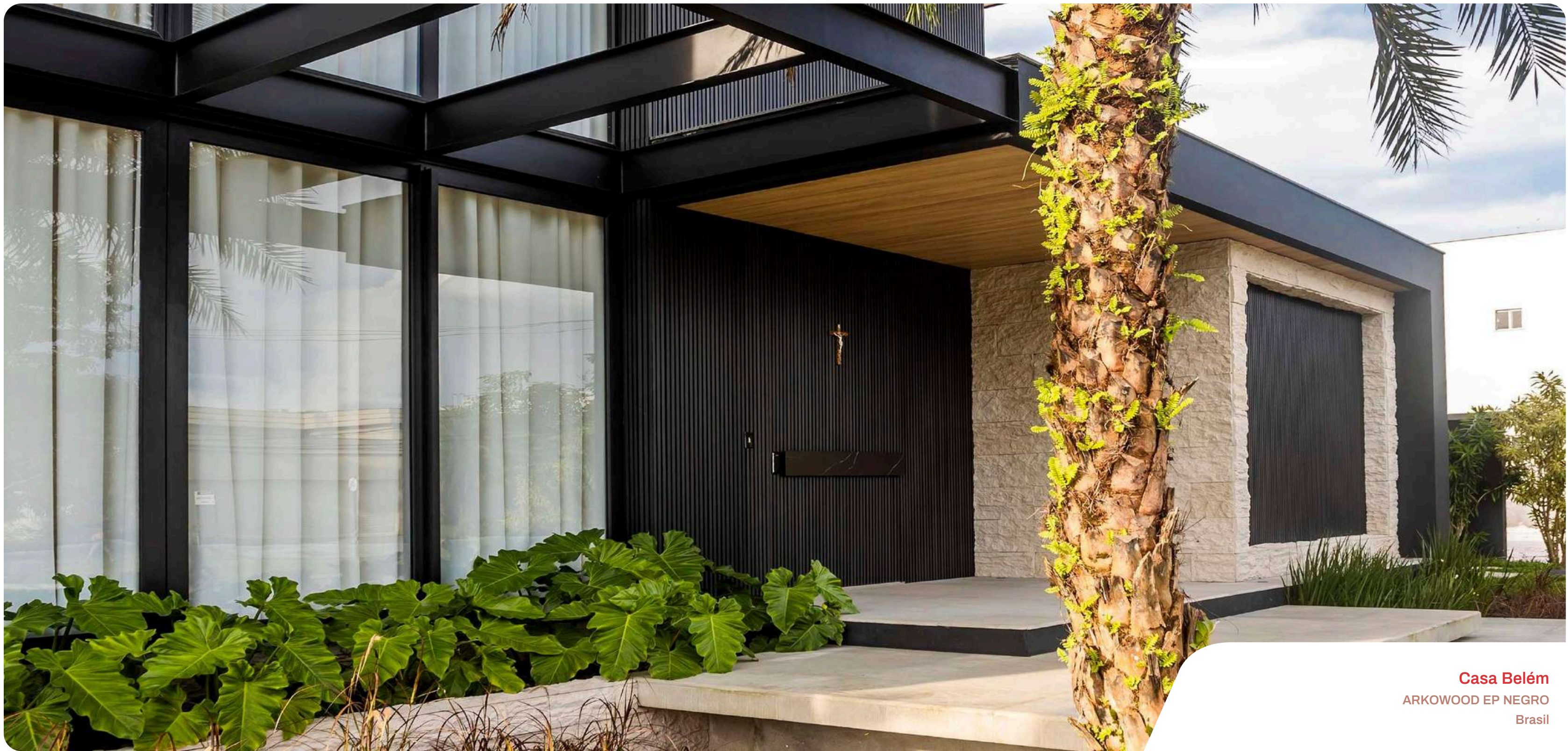

Casa Belém
ARKWOOD EP NEGRO
Brasil

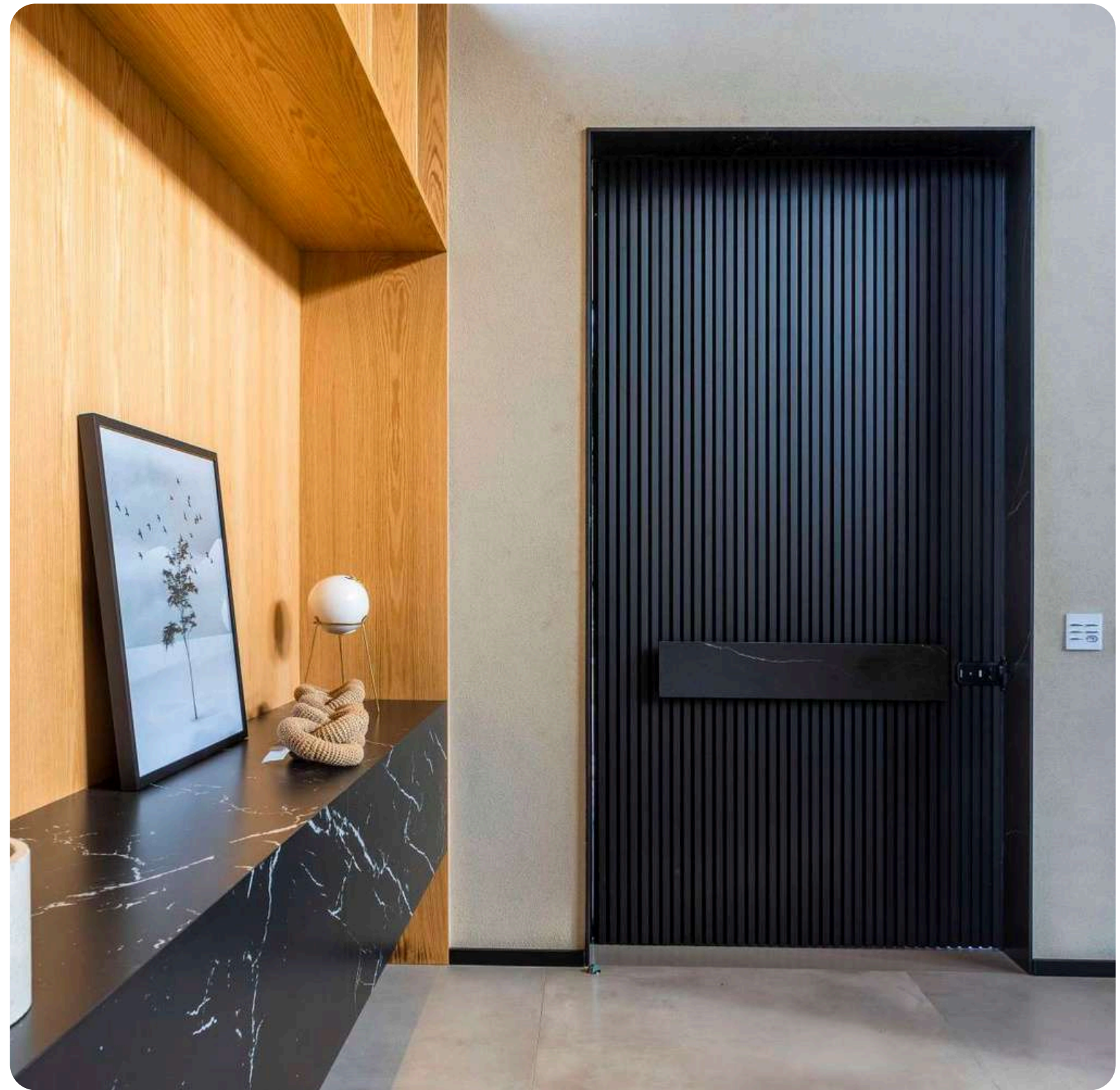
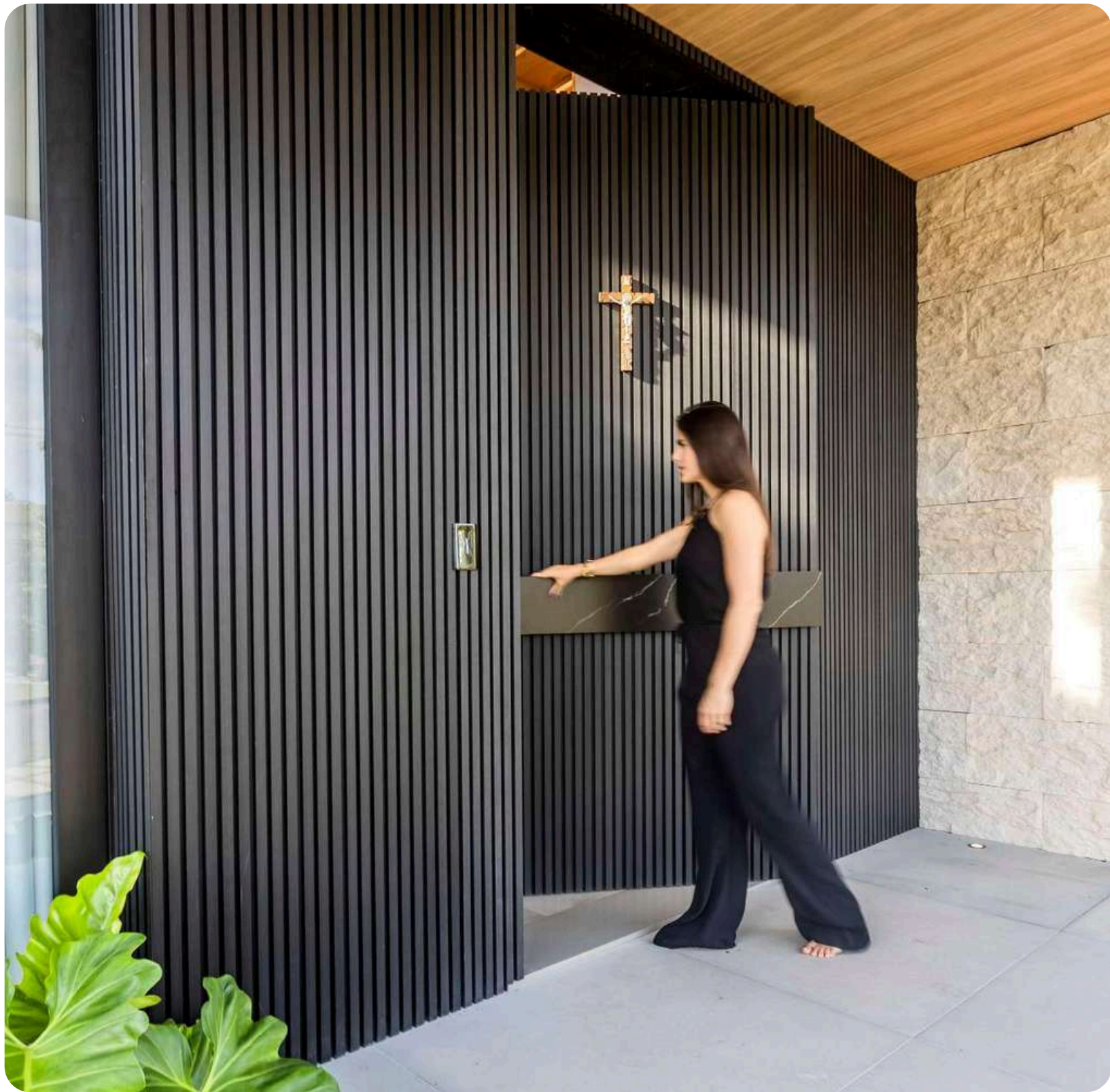



Casa Bertioiga
ARKWOOD EP
São Paulo, SP, Brasil

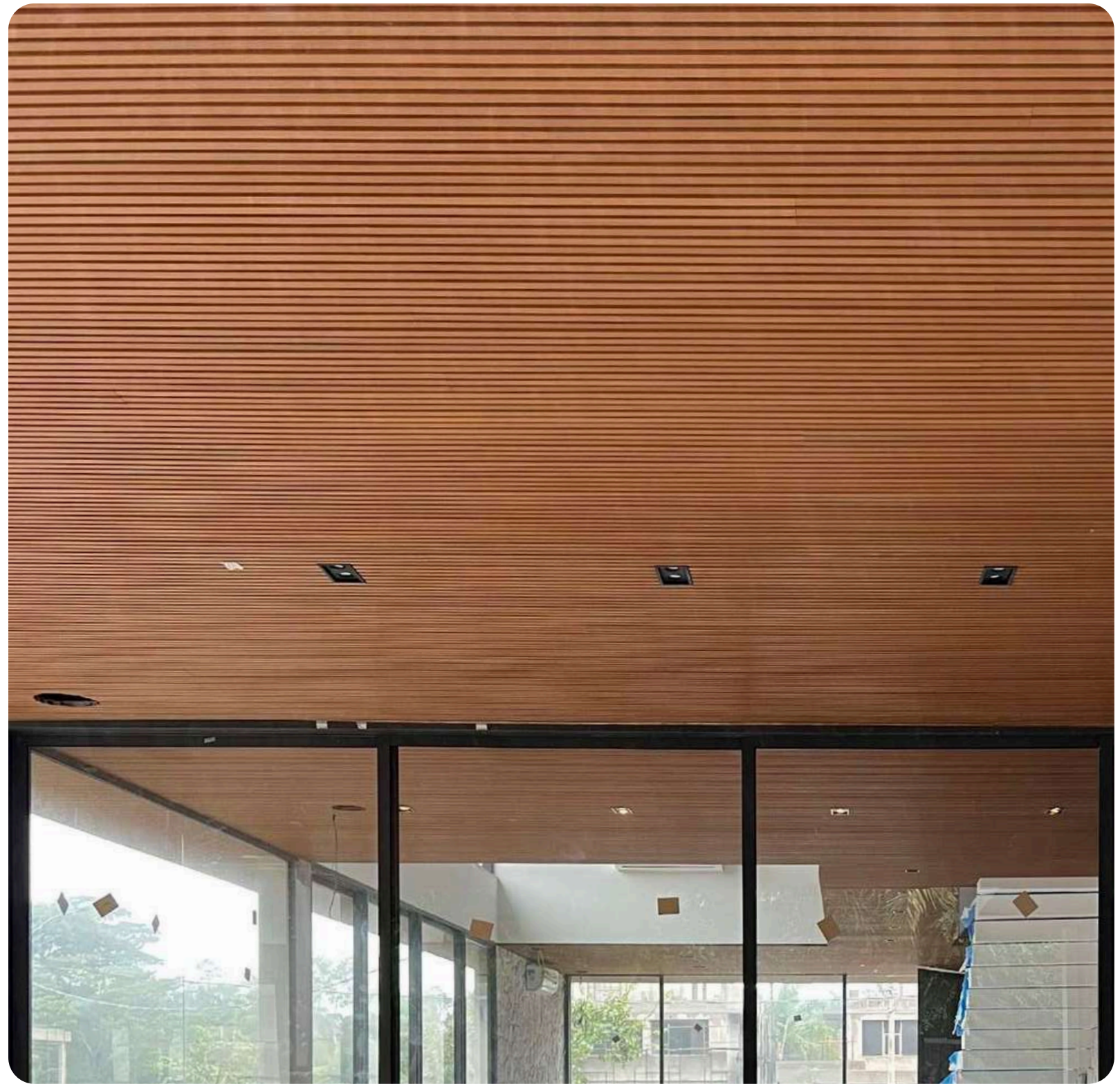
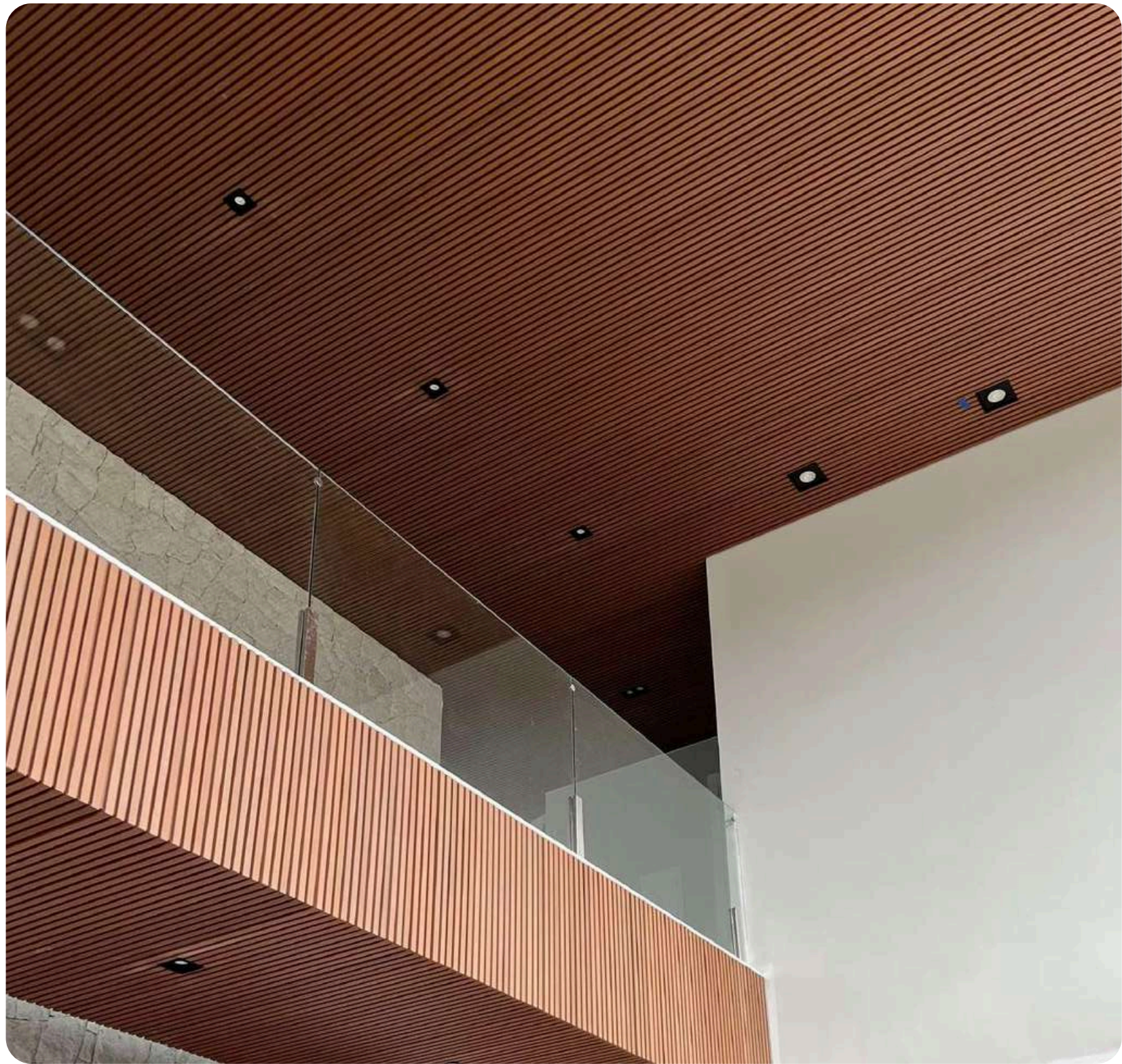

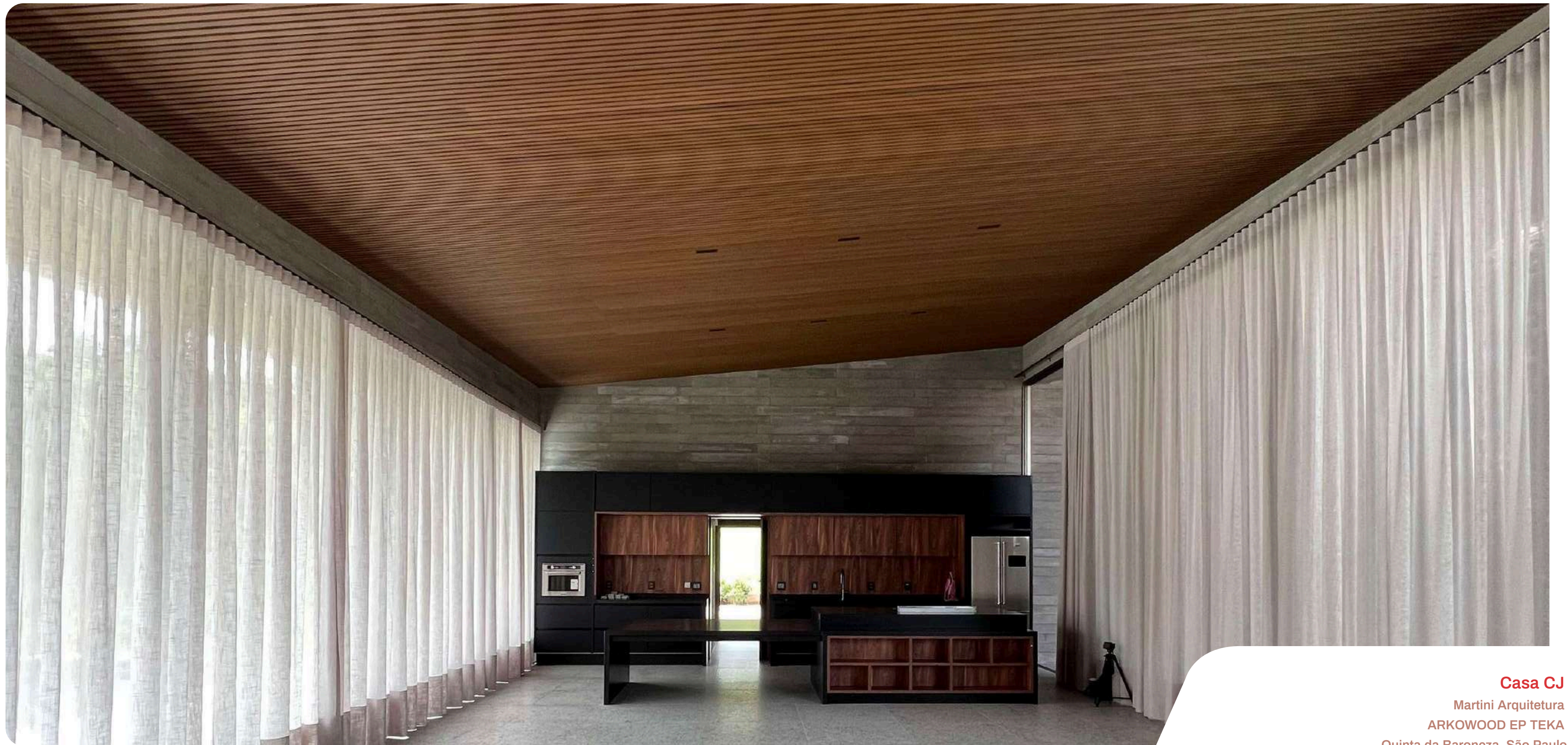

Casa CJ

Martini Arquitetura

ARKWOOD EP TEKA

Quinta da Baroneza, São Paulo

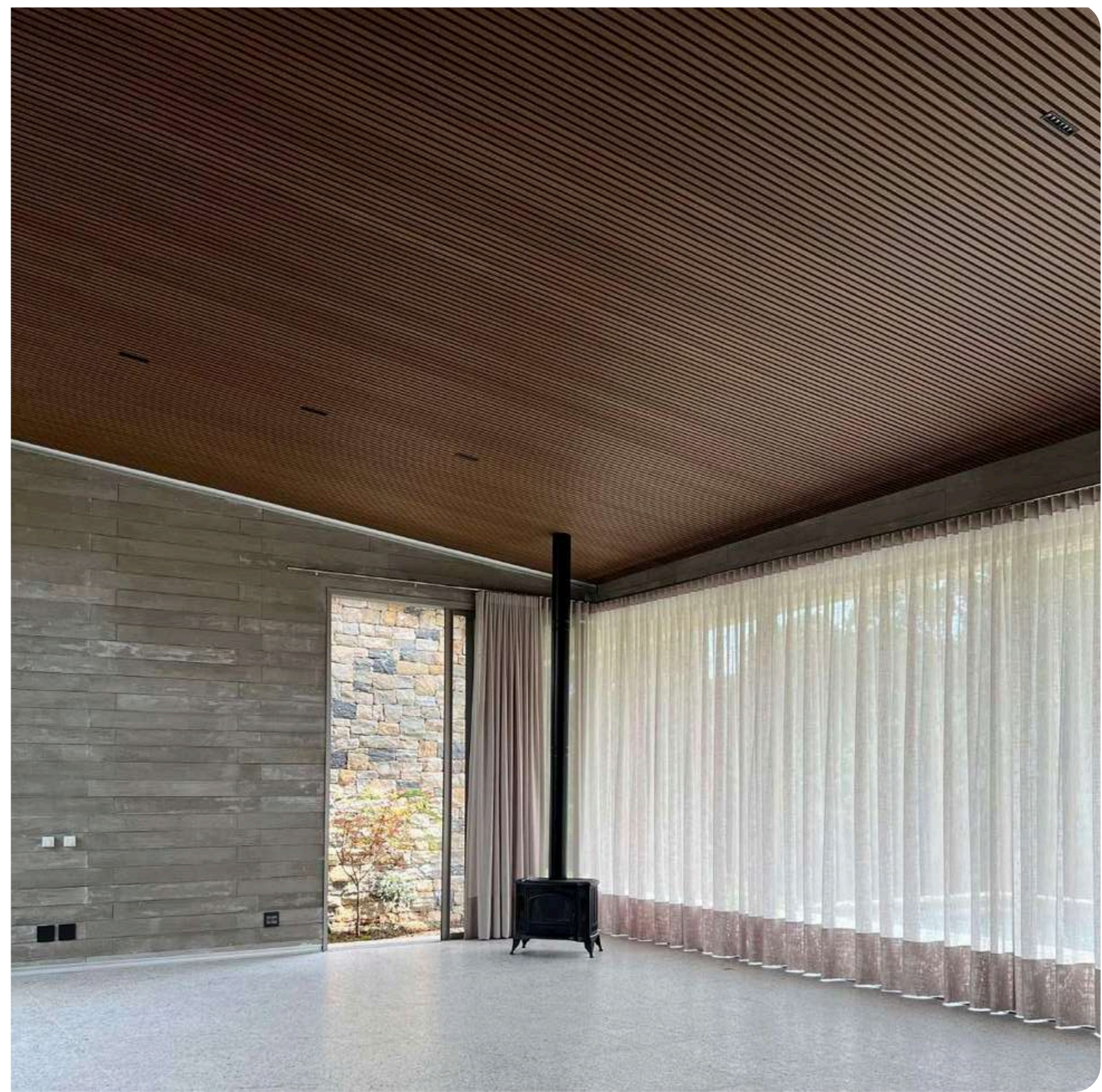

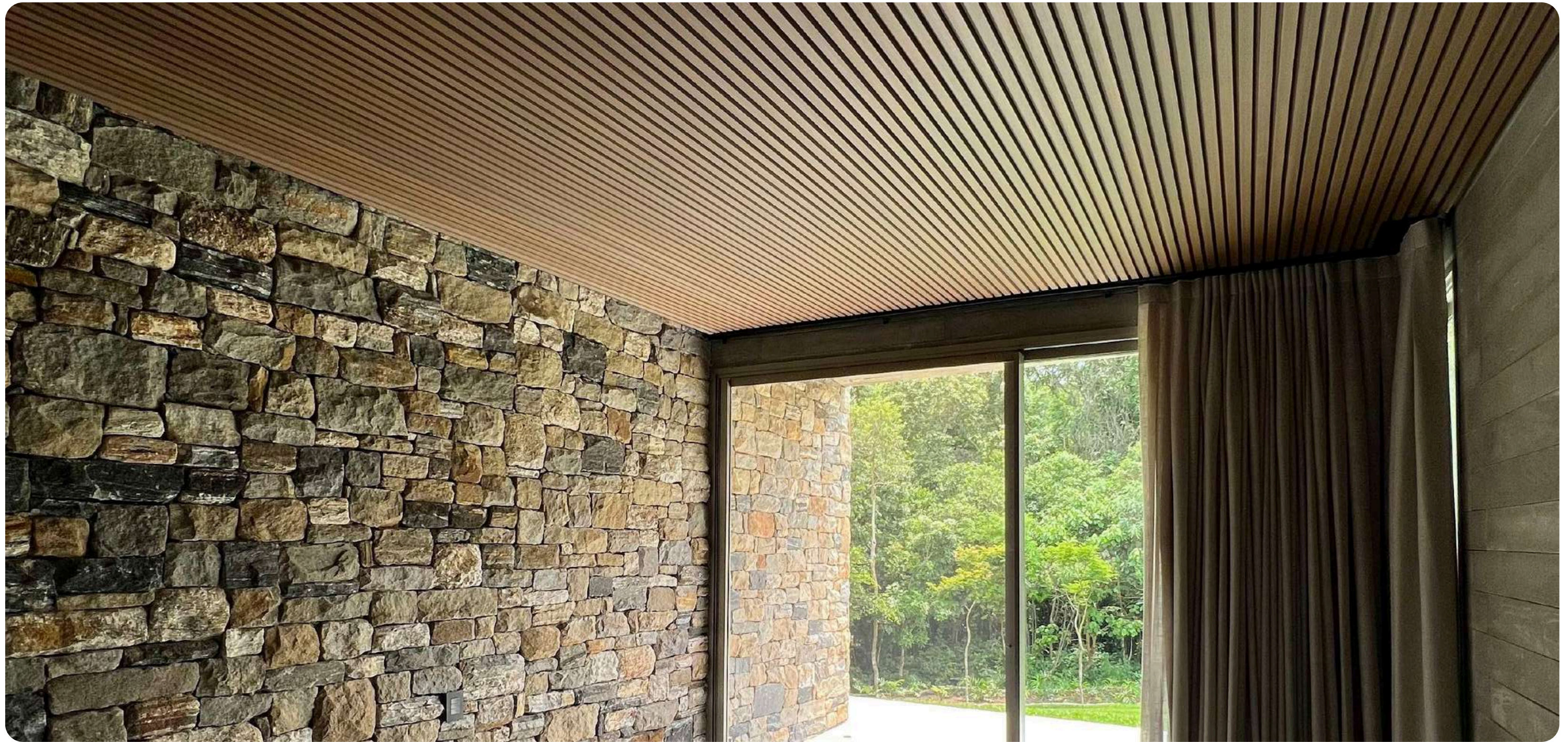

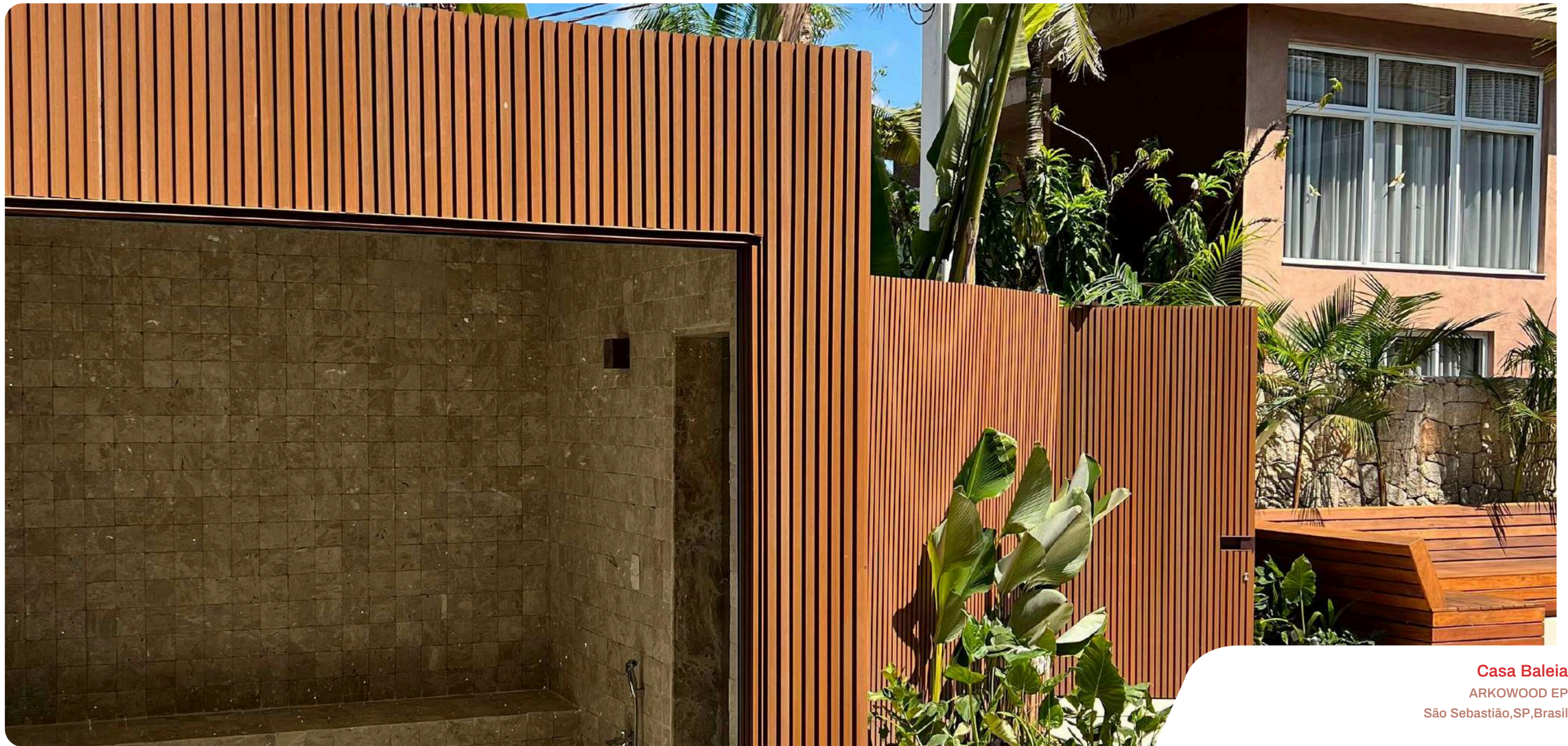

Casa Baleia
ARKWOOD EP
São Sebastião, SP, Brasil

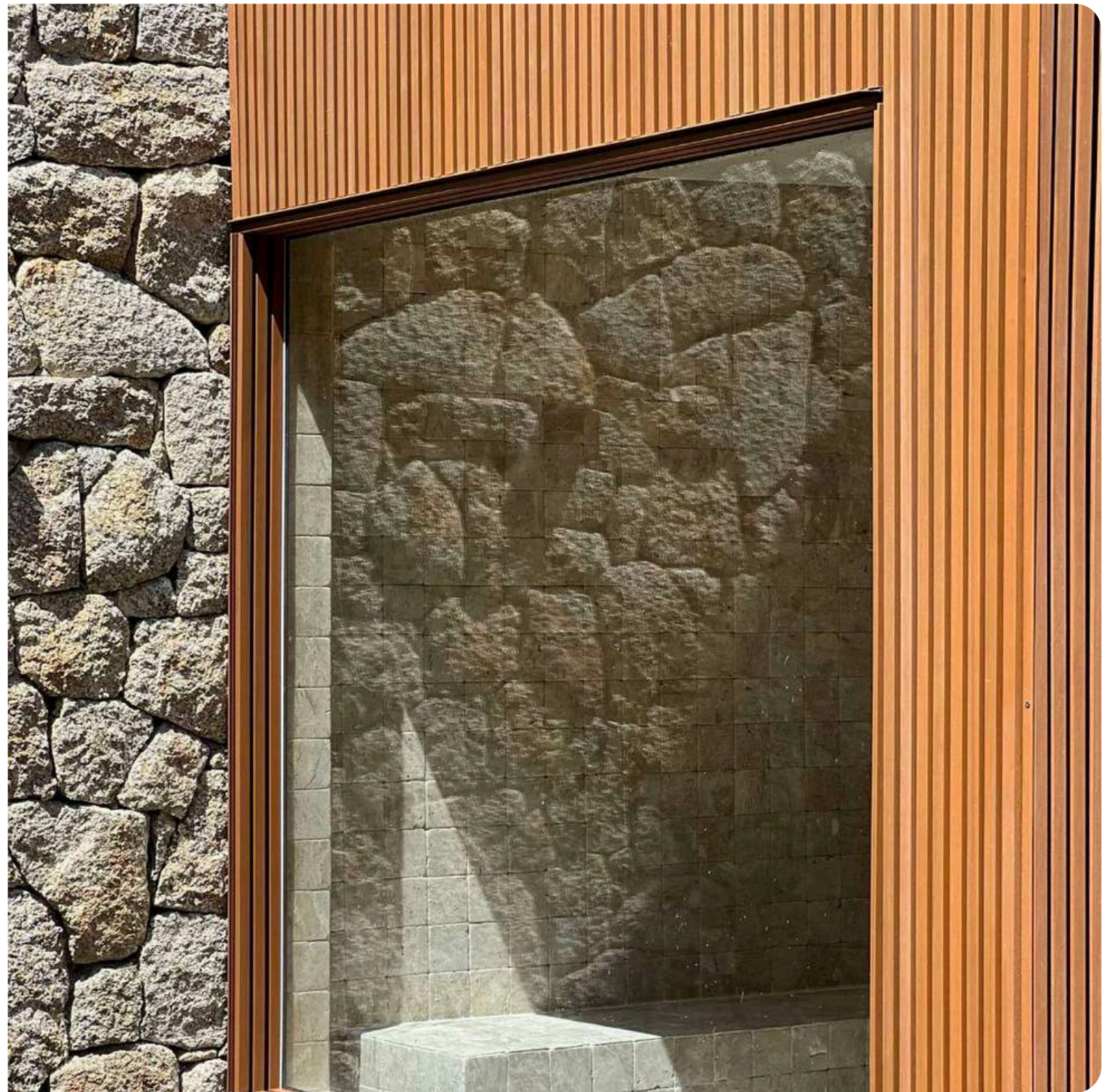
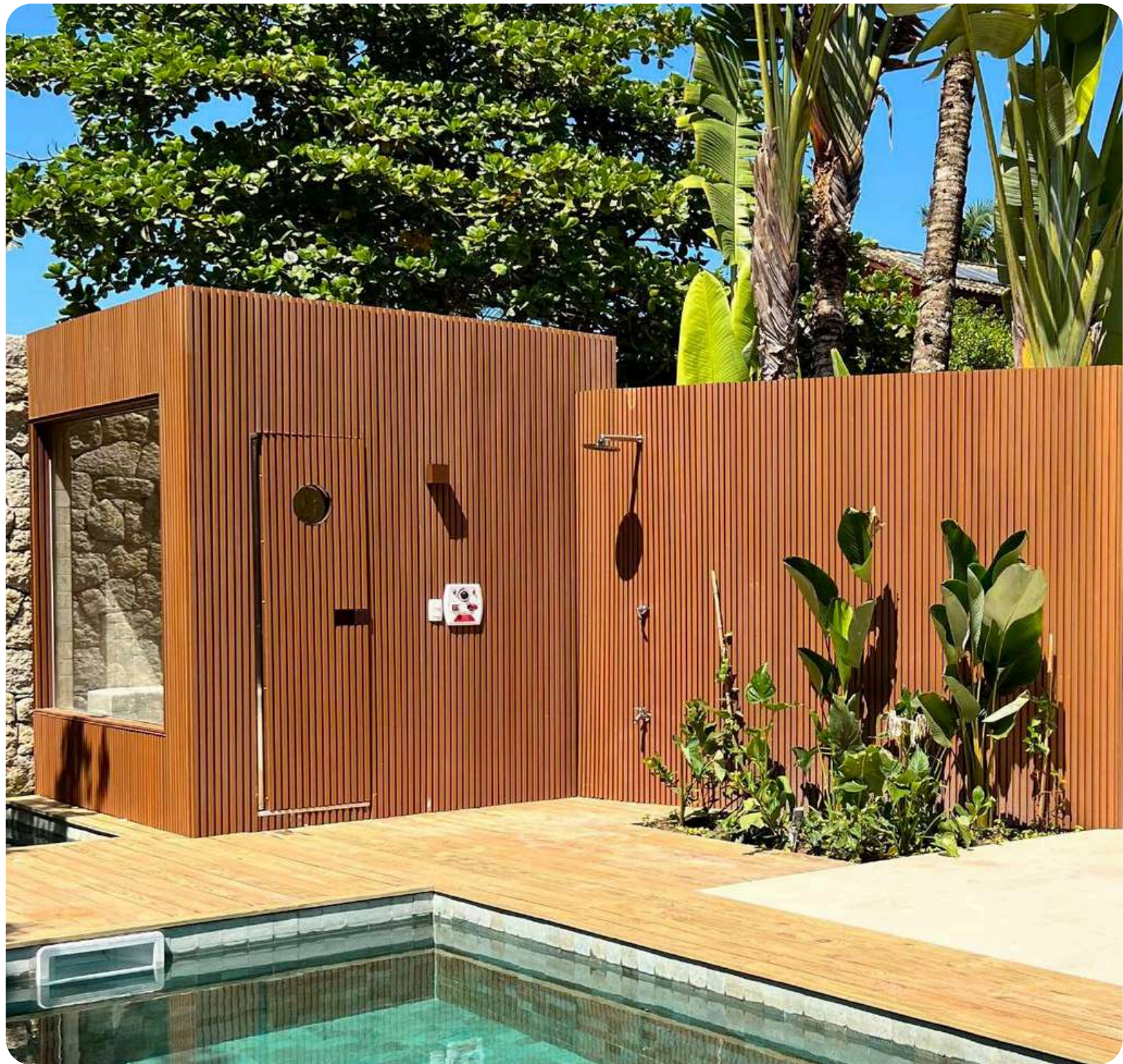



Casa Garopaba
ARKWOOD EP
São Sebastião, SP, Brasil



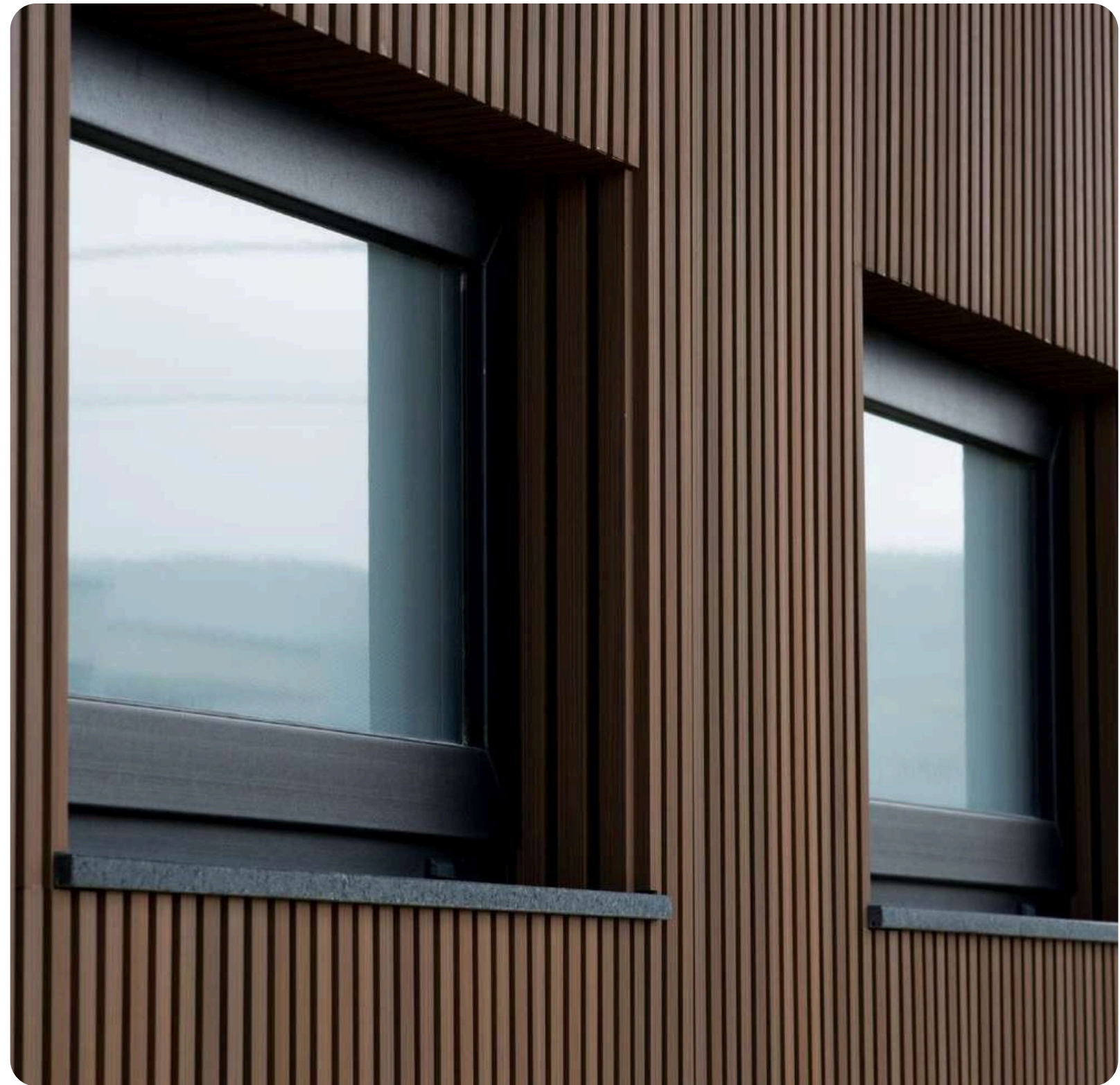
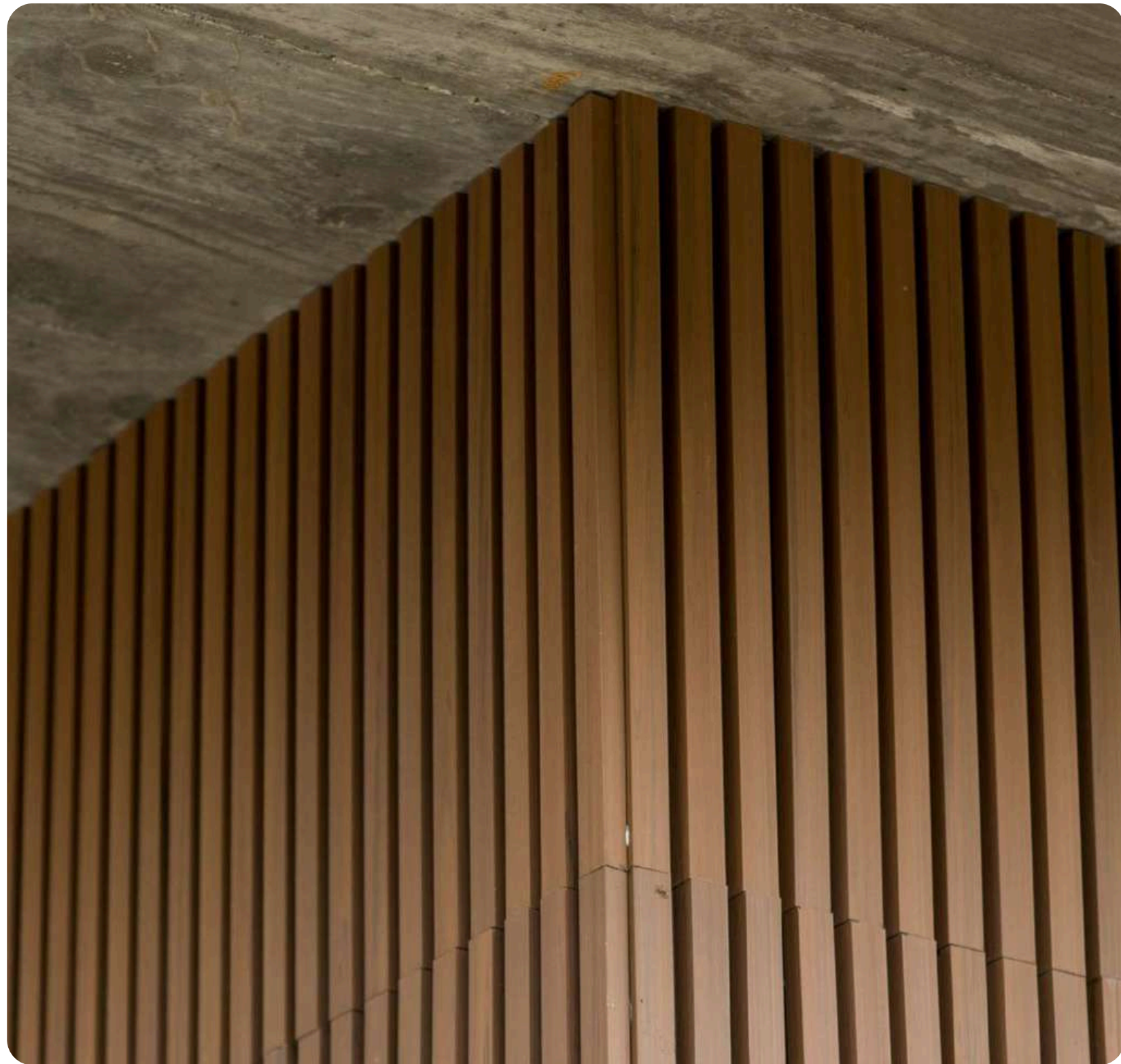



Casa Tamboré
RG ARQUITETOS
ARKWOOD EP TEKA
Alphaville, SP, Brasil

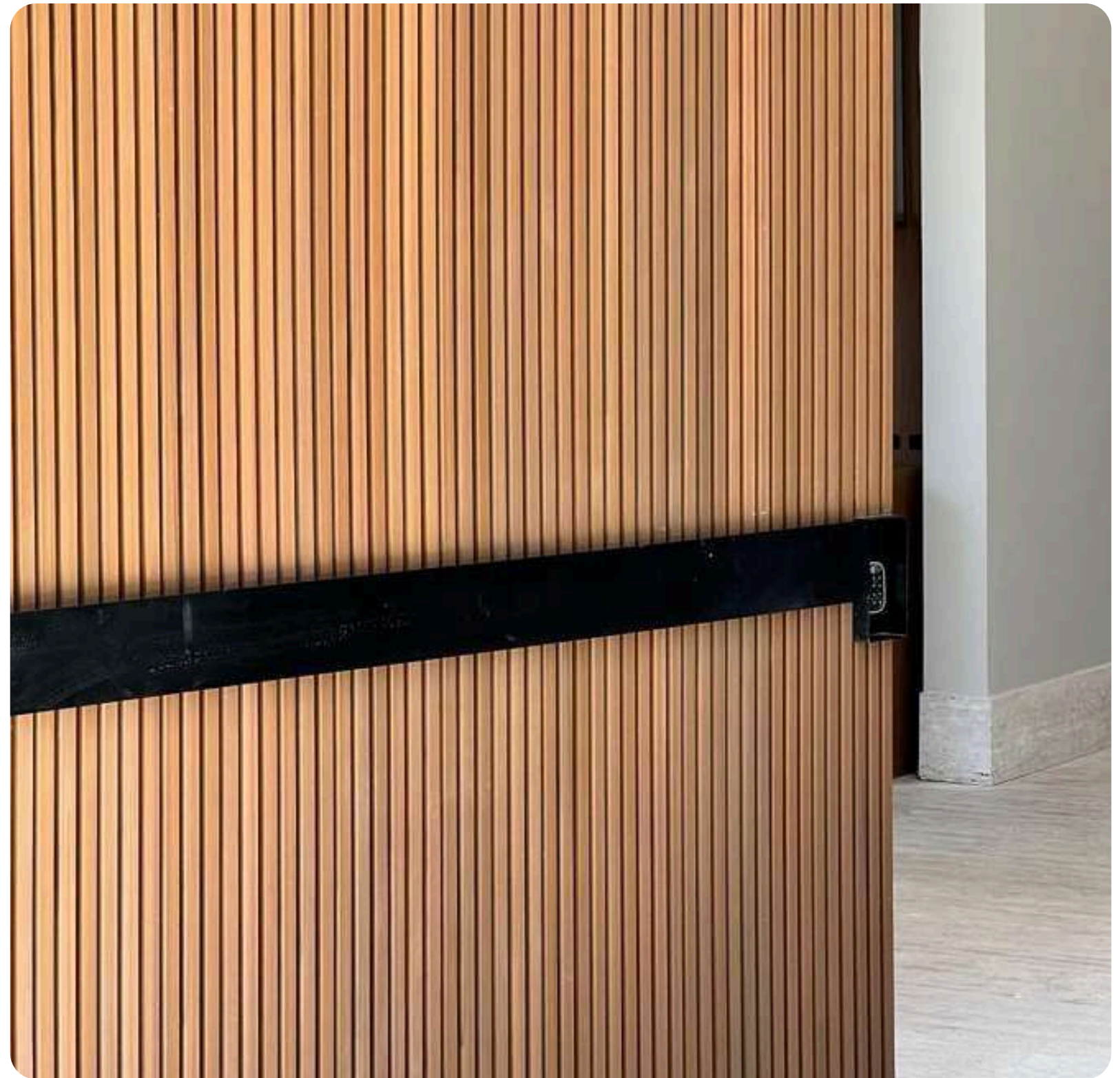
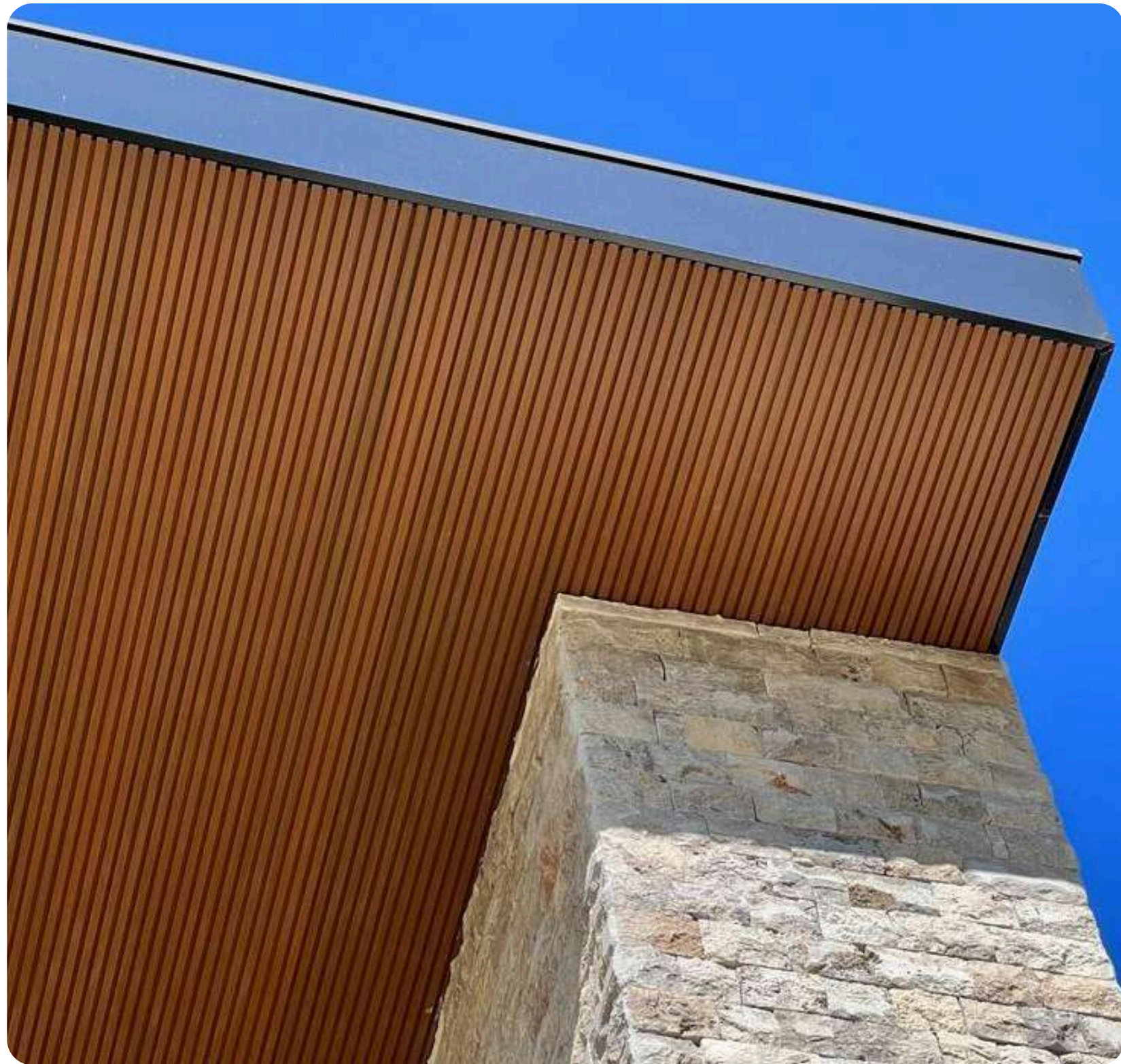

ARKWOOD EP

EDIFÍCIOS



Ed. Arteitaim

- Caio Bandeira Arquitetura

ARKWOOD EP TEKA

São Paulo, SP, Brasil

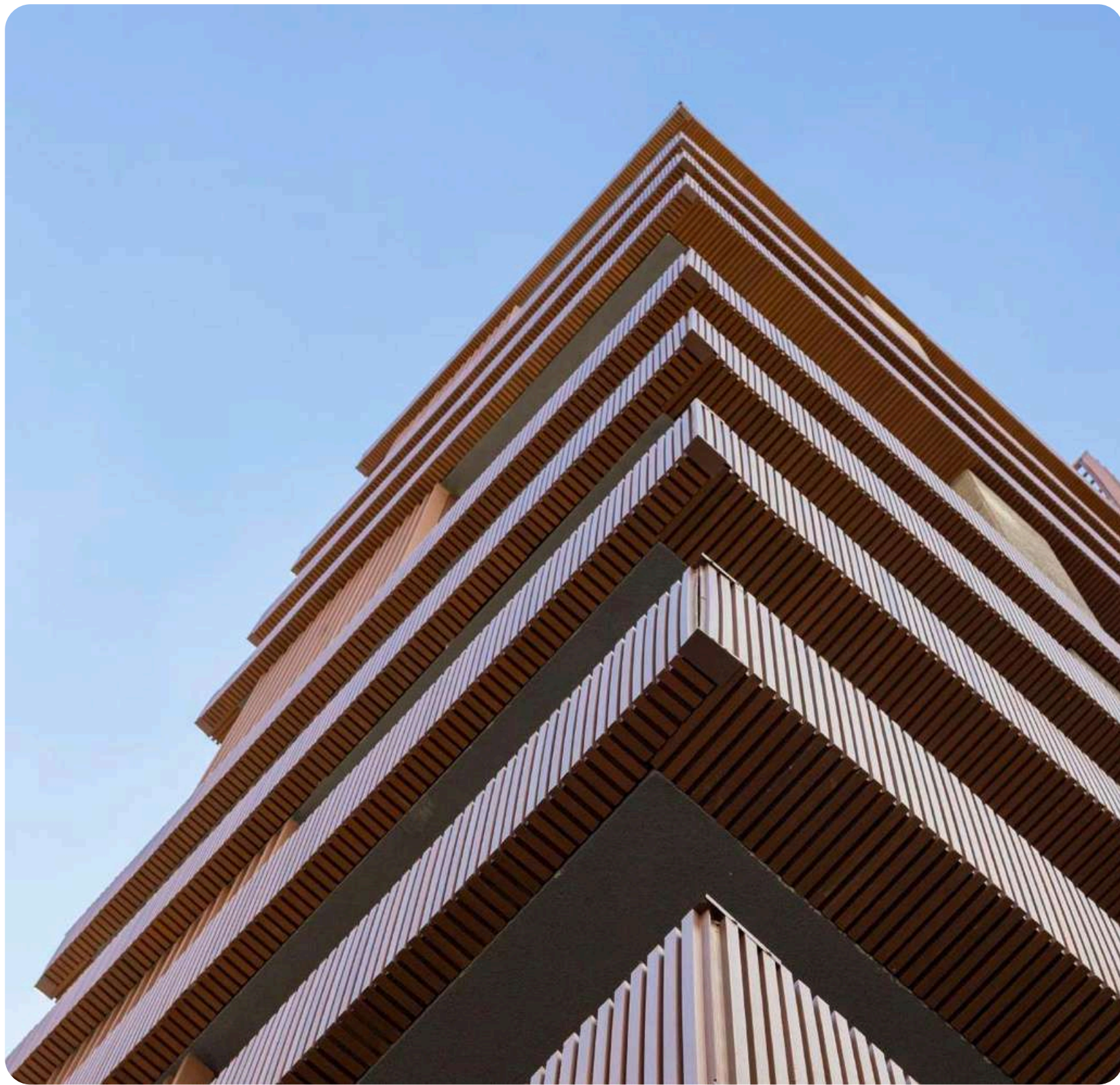

ARKWOOD EP

INTERIORES

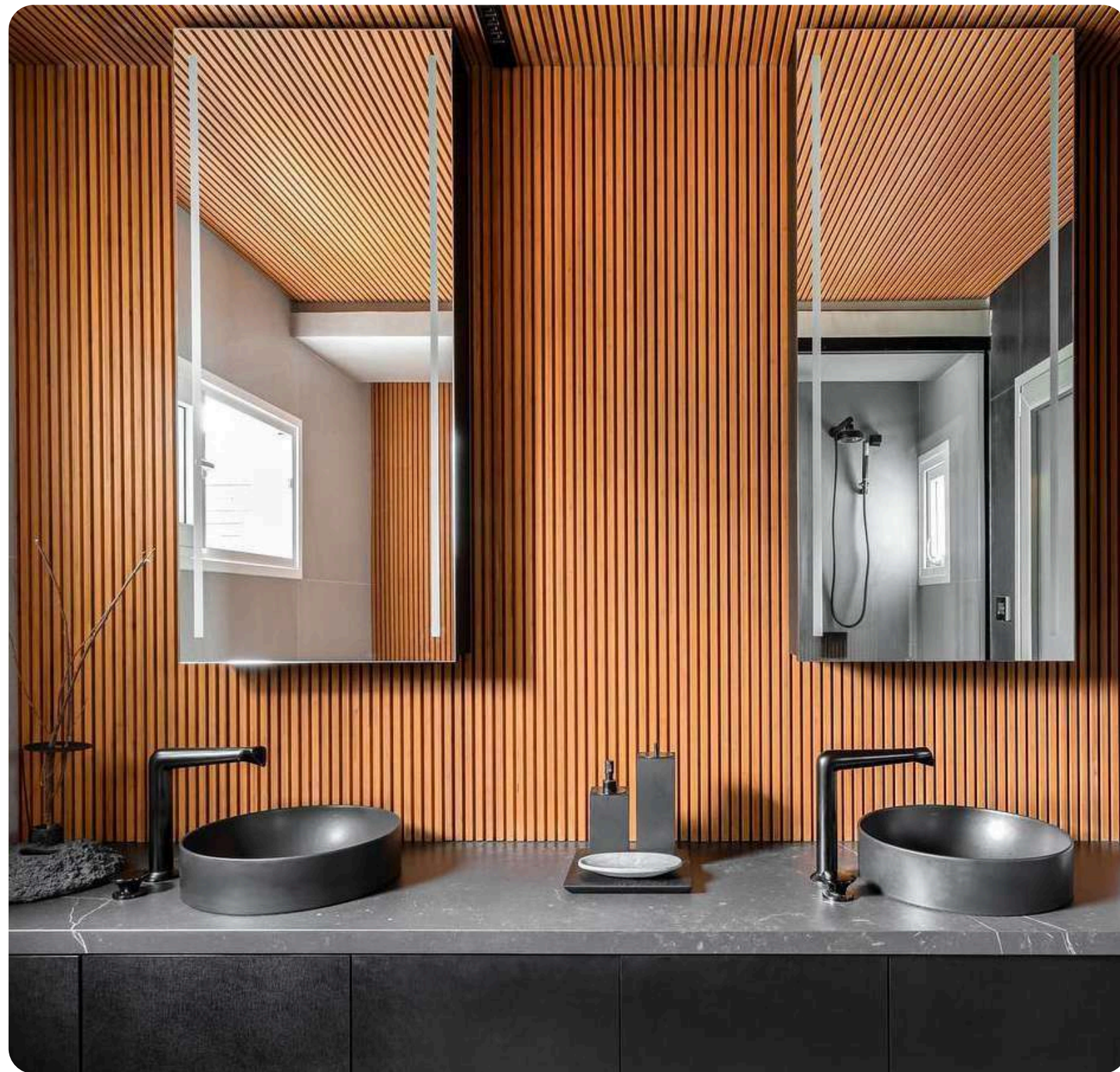

Casa de Banho DOTTI
ARKWOOD EP
Rio de Janeiro ,RJ,Brasil

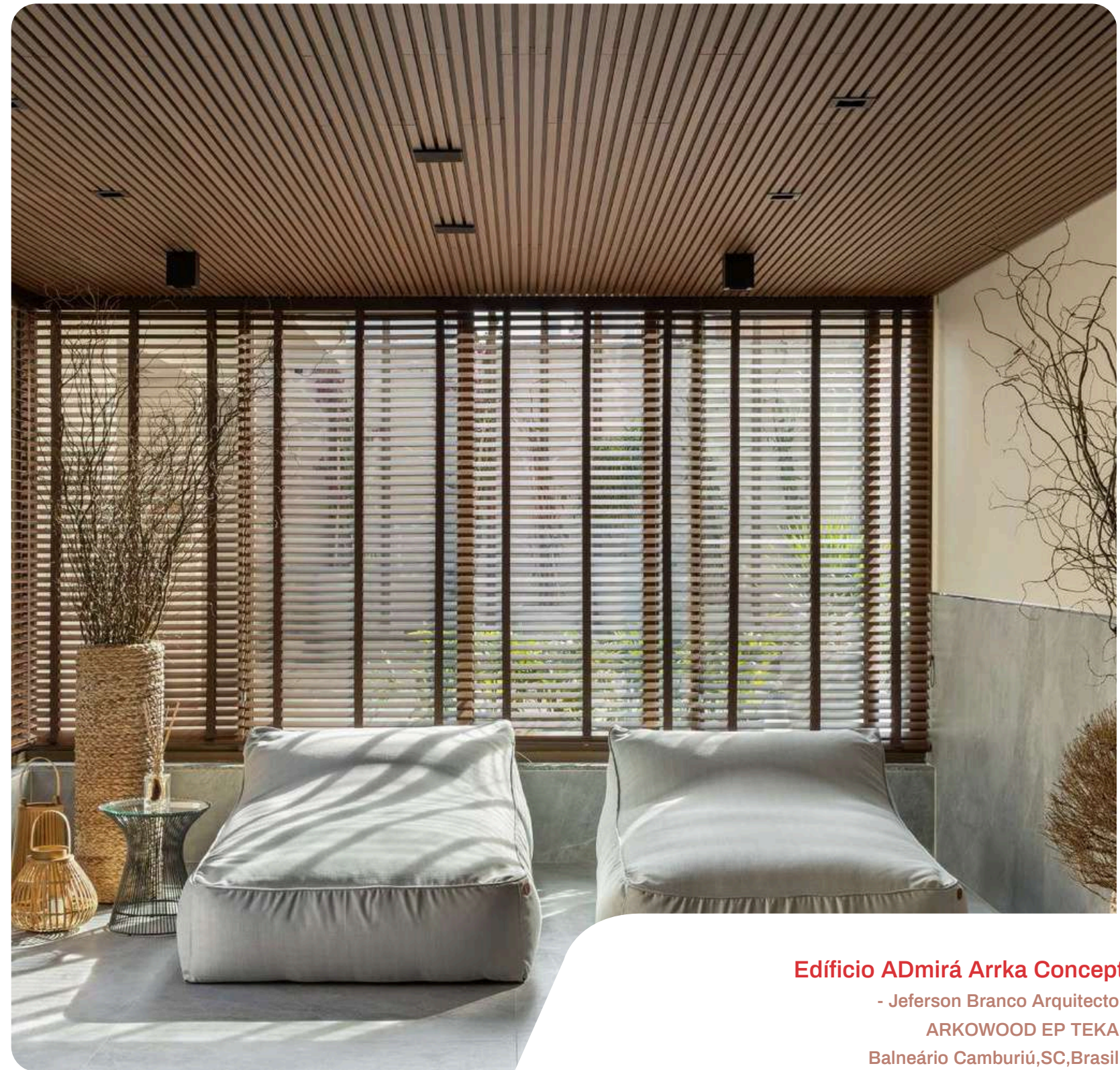
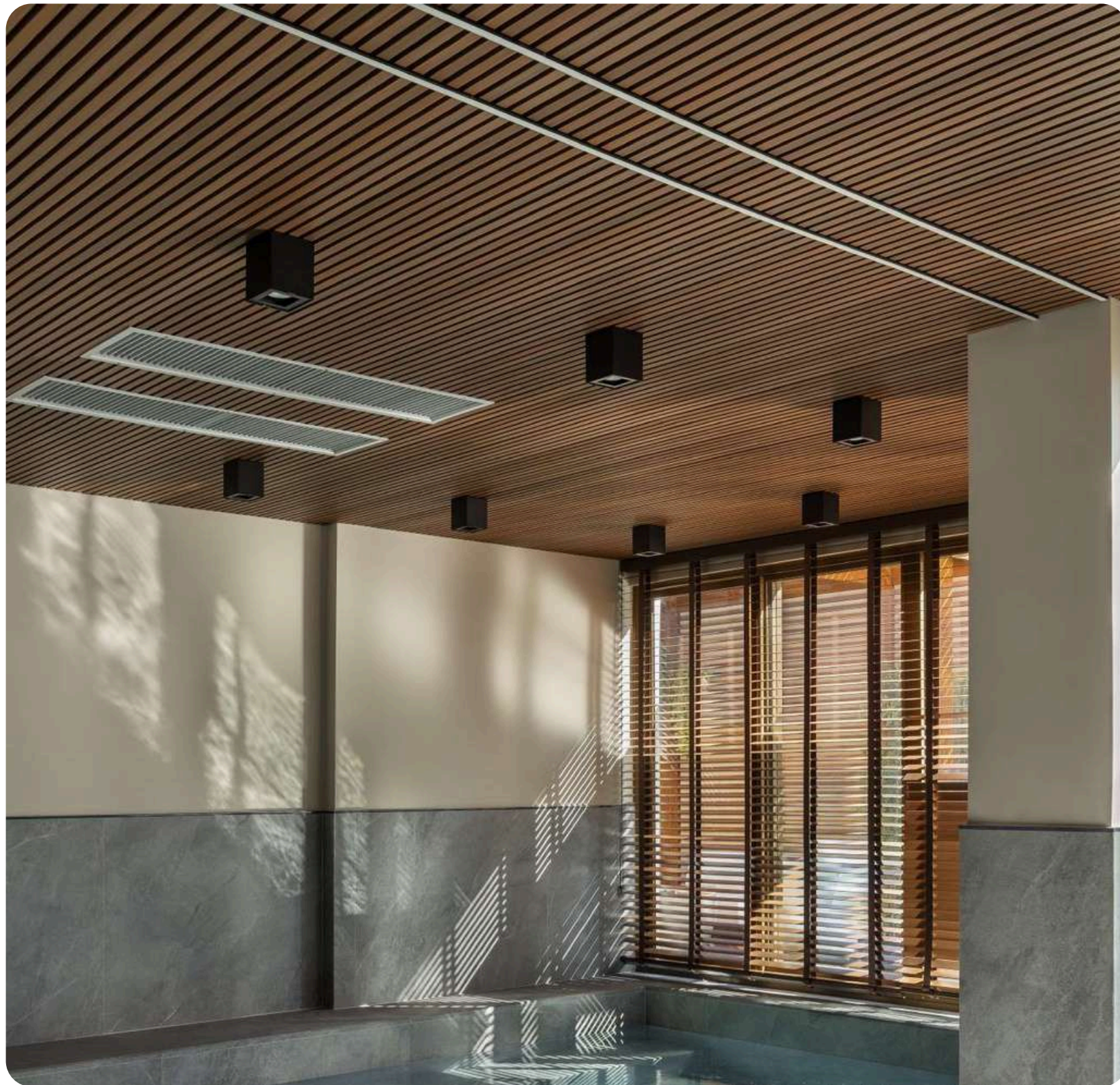

Edifício ADmirá Arrka Concept
- Jeferson Branco Arquitecto
ARKWOOD EP TEKA
Balneário Camburiú, SC, Brasil

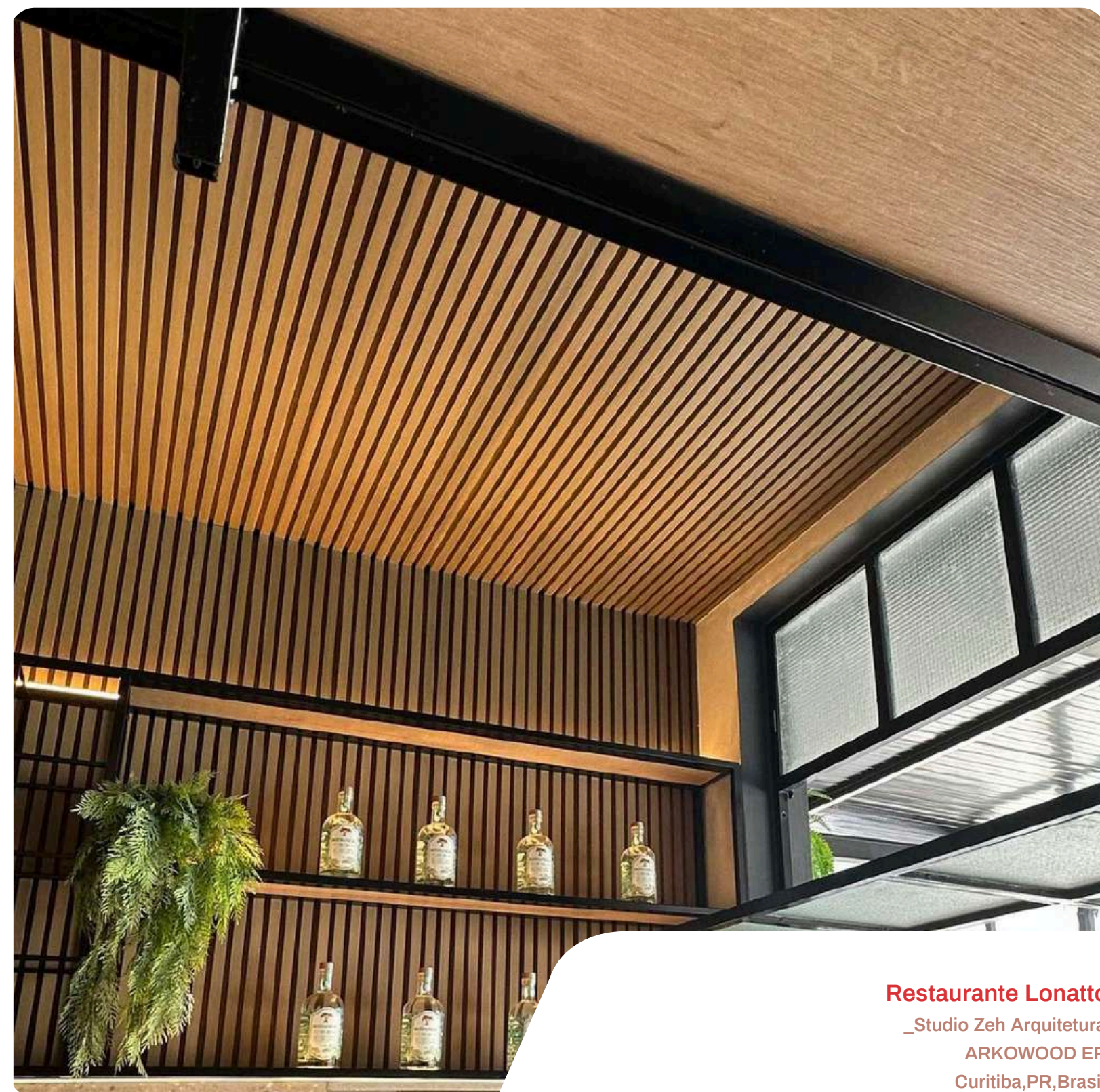

Restaurante Lonatto
_Studio Zeh Arquitetura
ARKWOOD EP
Curitiba, PR, Brasil



Casa Penthouse
ARKWOOD EP NOGAL
-Alencar Arquitetura
São Paulo,SP,Brasil

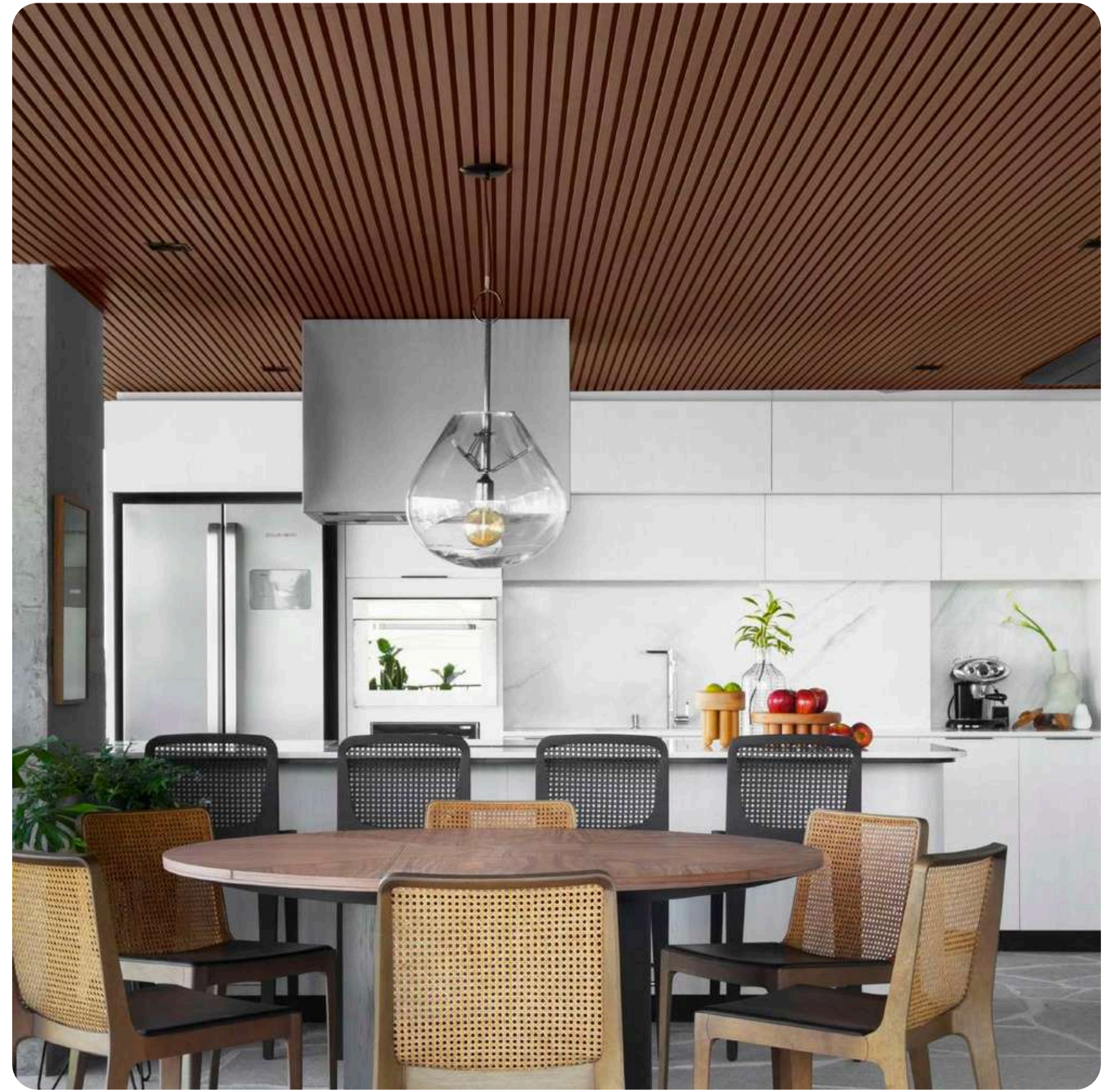
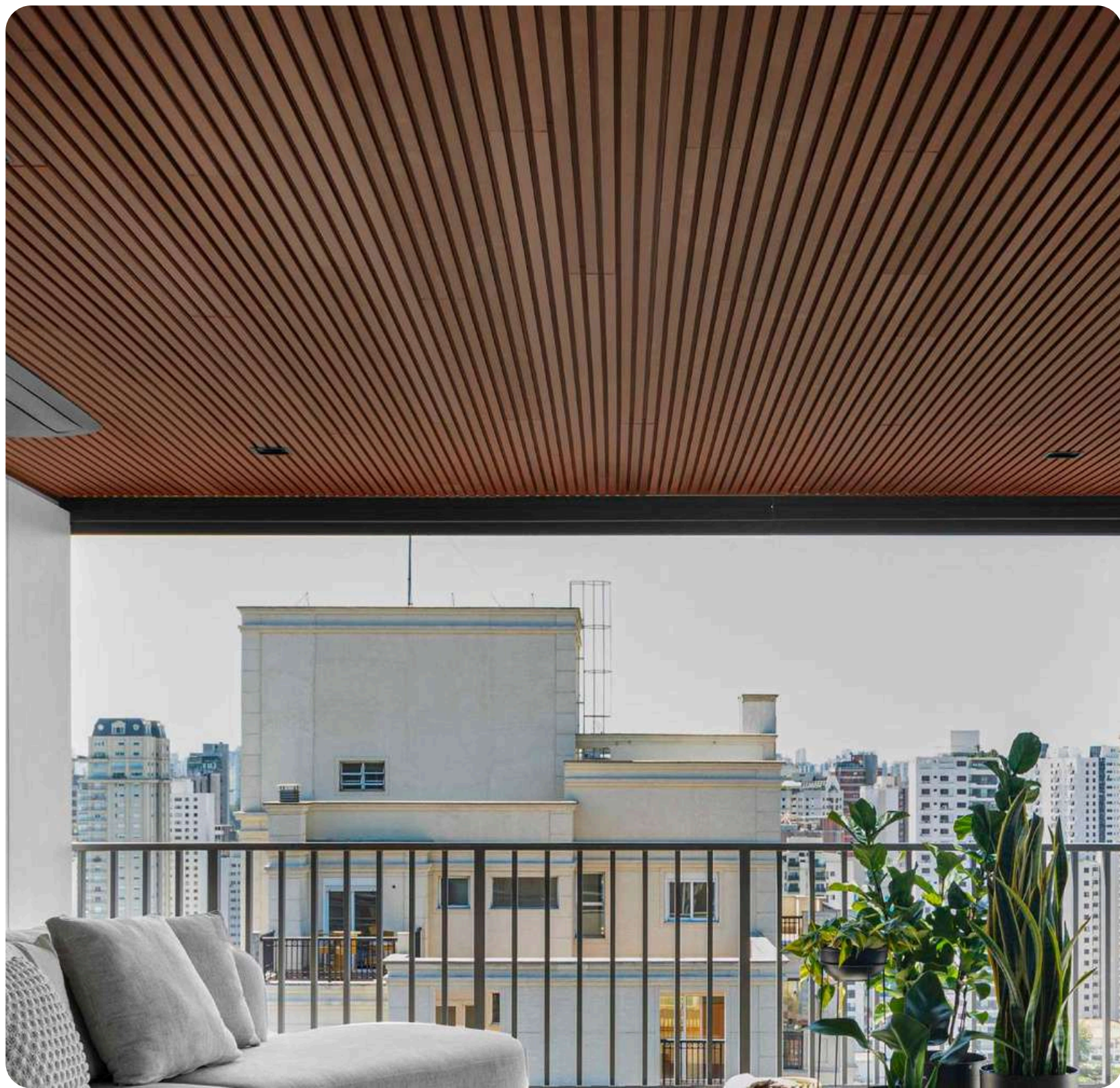



Casa M+J Toscana
ARKWOOD EP TEKA
Flores da Cunha,RS,Brasil

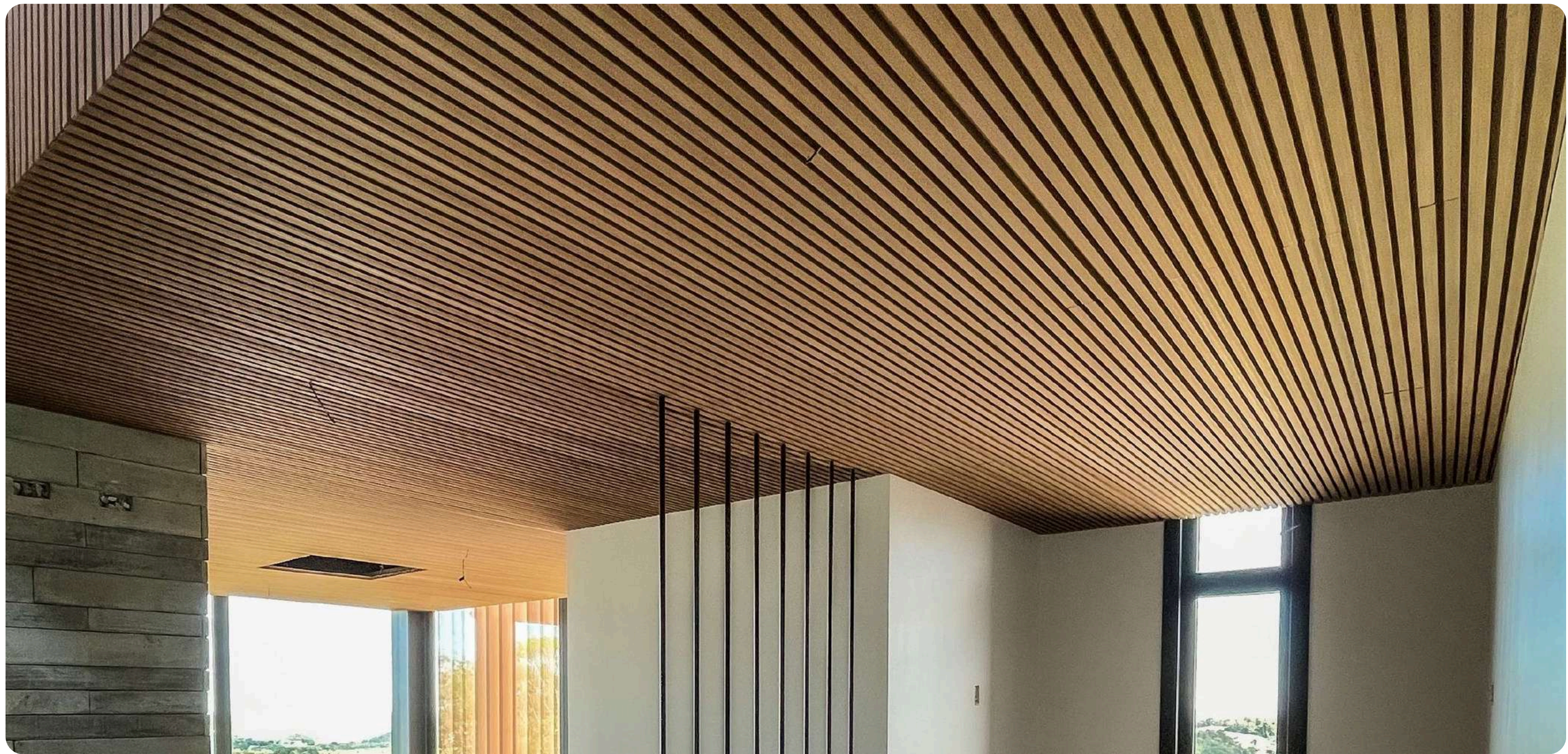

ARKWOOD EP

PROYECTOS COMERCIAIS

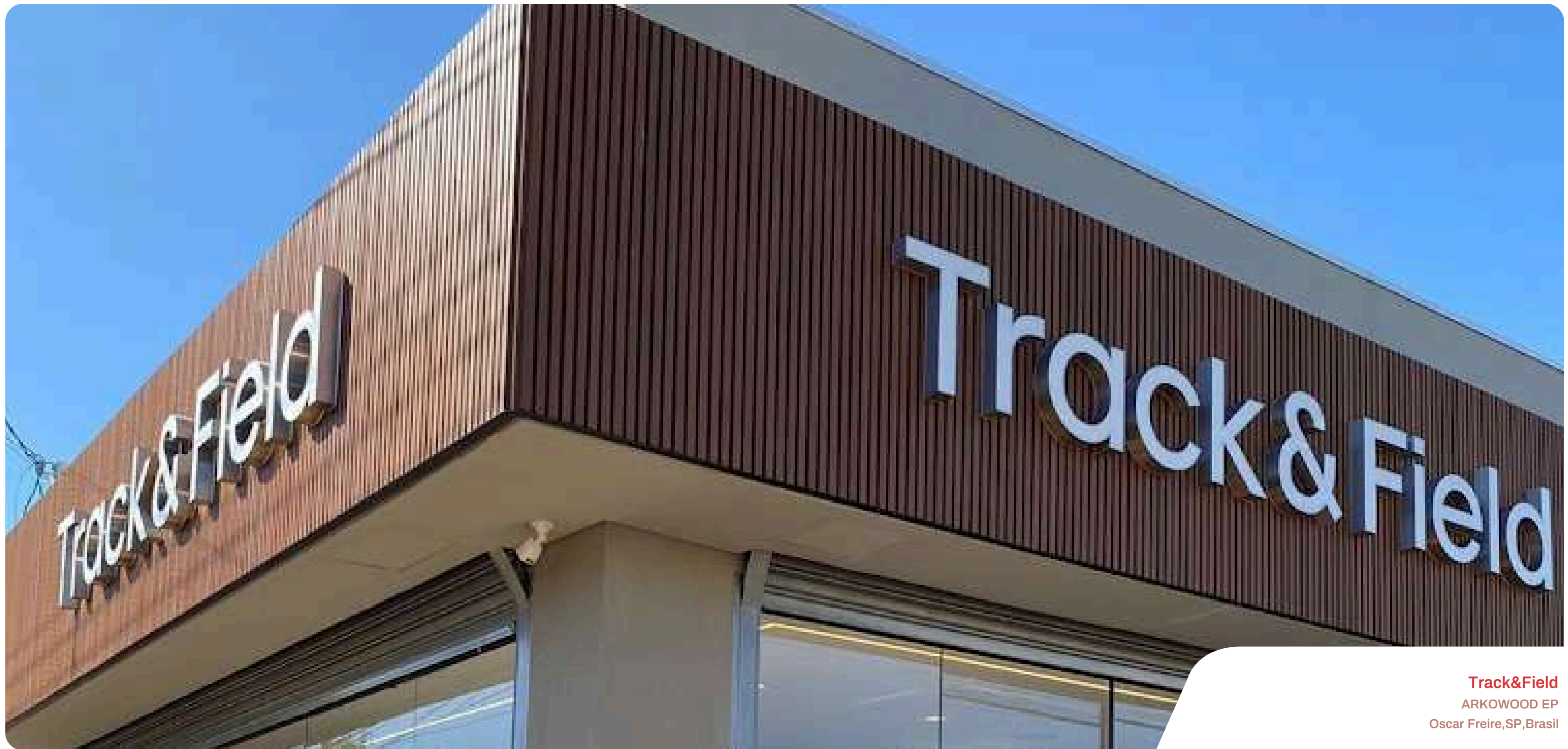

Track&Field
ARKWOOD EP
Oscar Freire, SP, Brasil

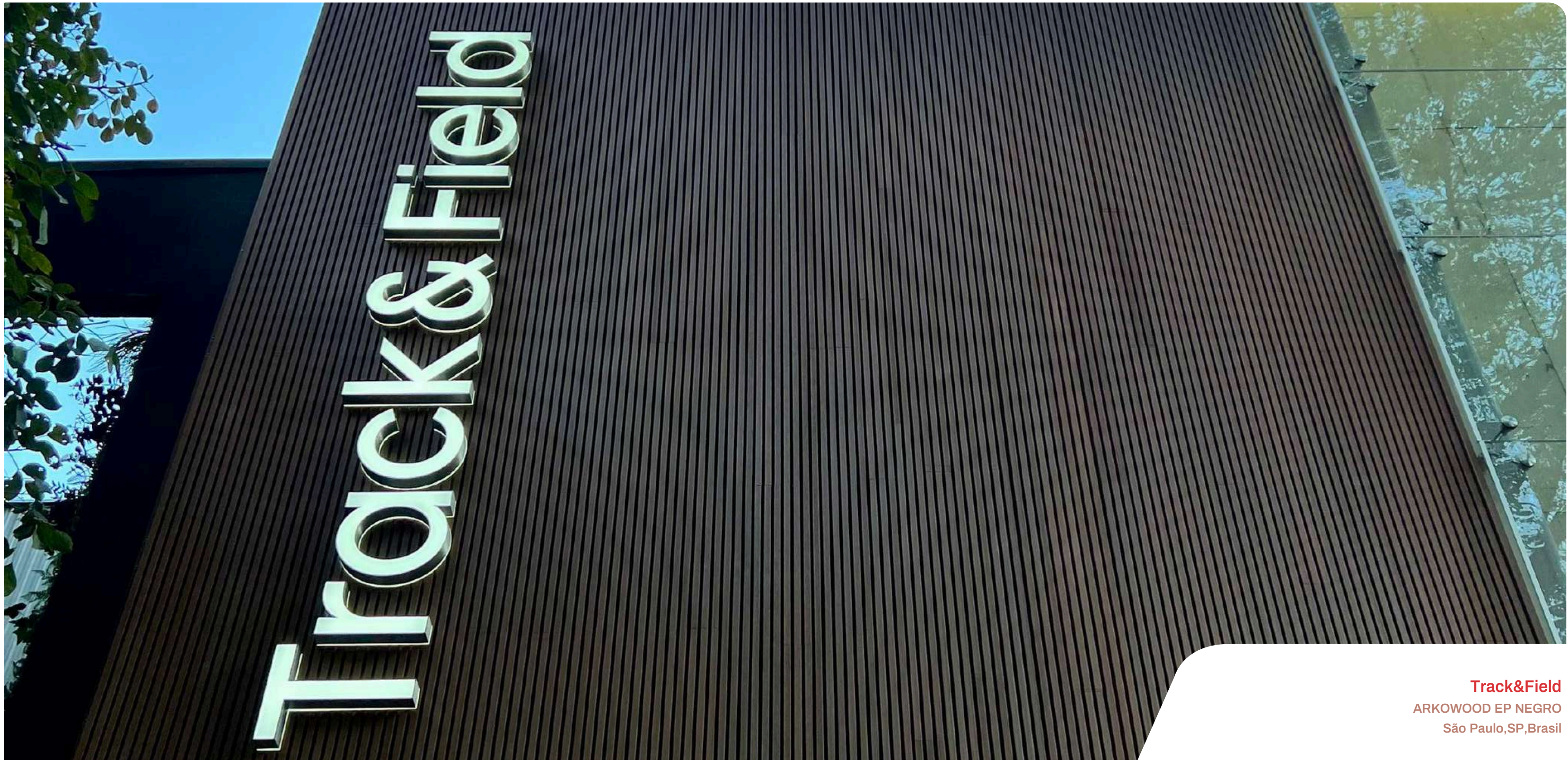

Track&Field
ARKOWOOD EP NEGRO
São Paulo, SP, Brasil

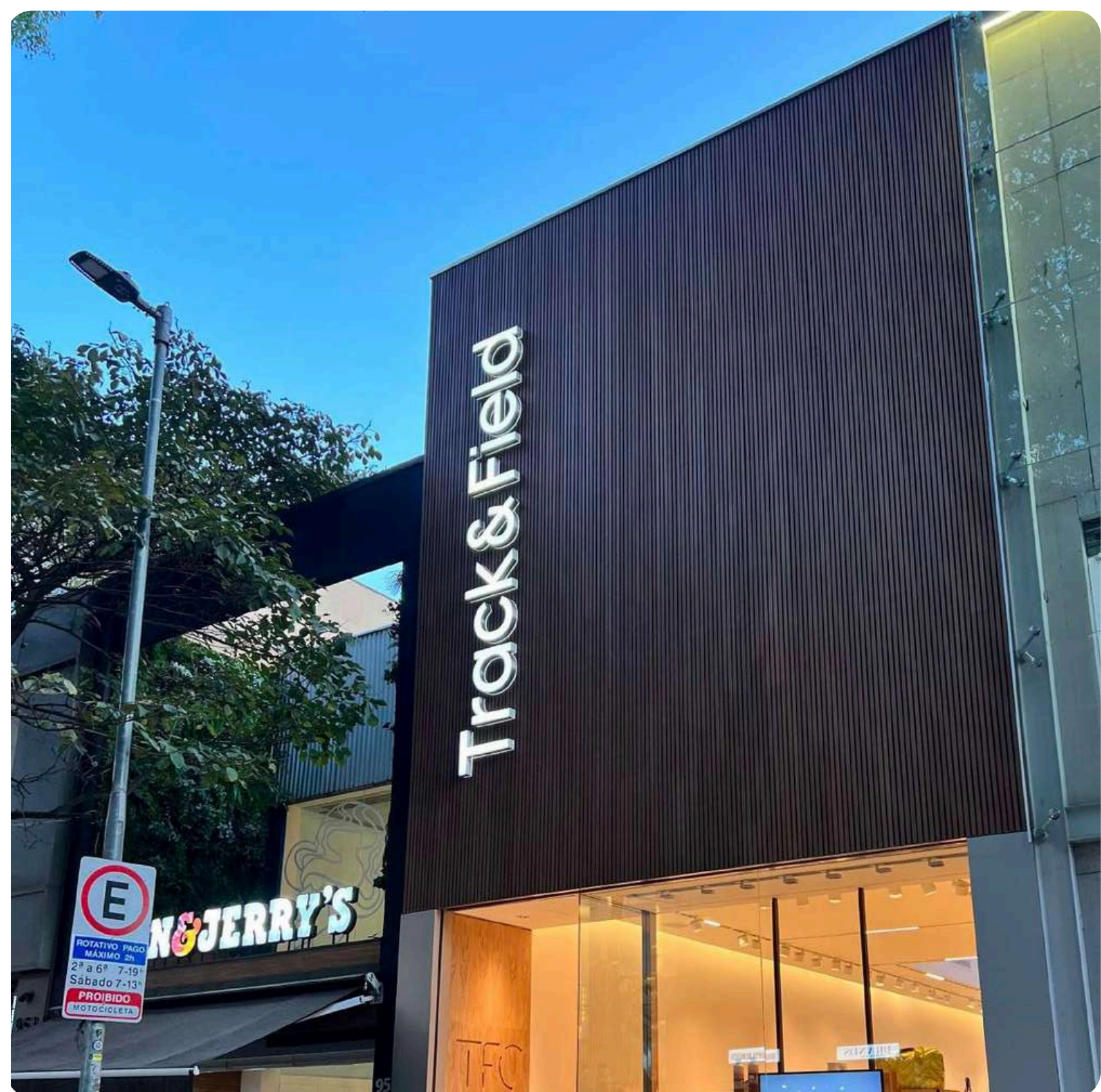

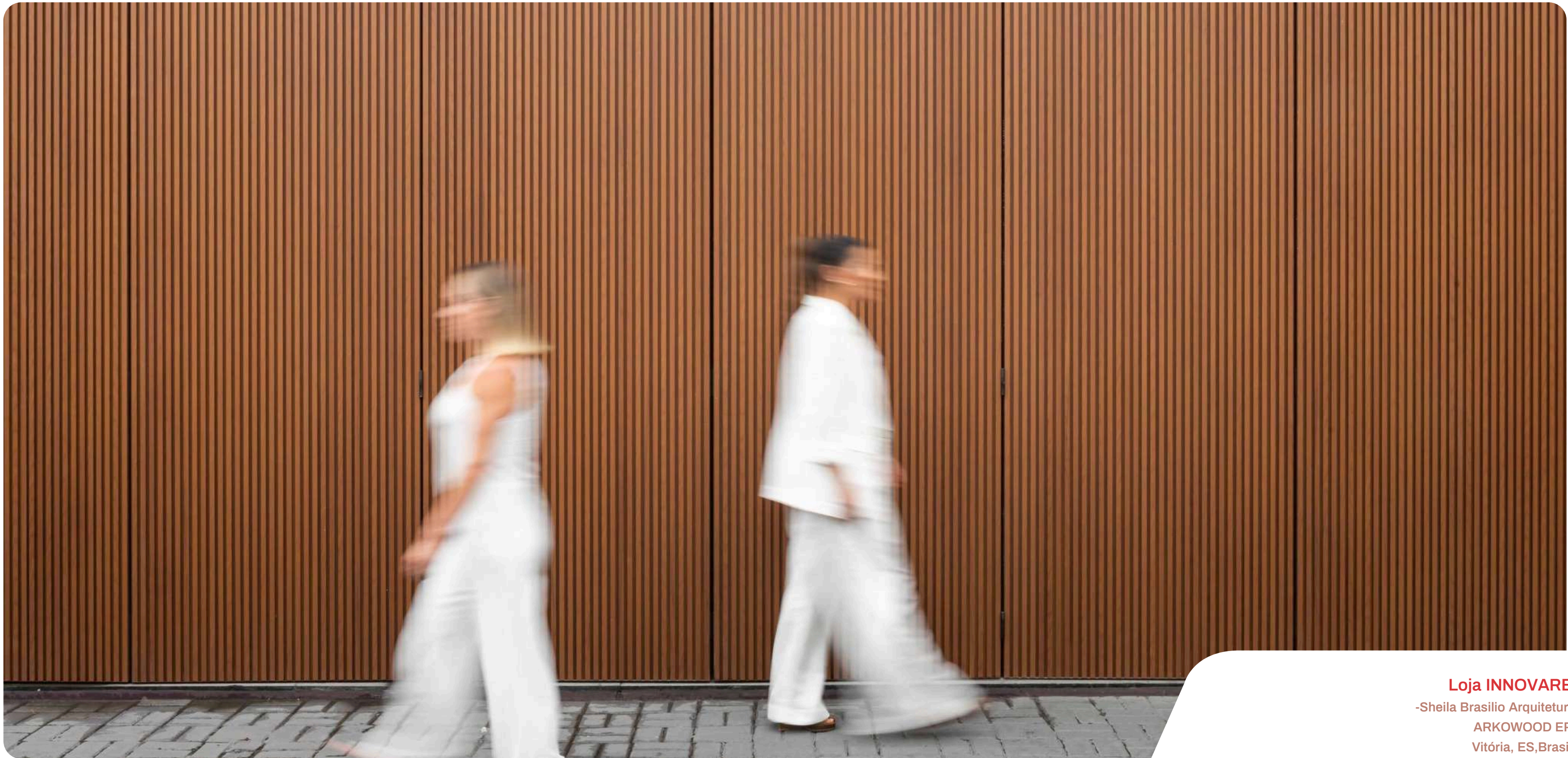

Loja INNOVARE
-Sheila Brasilio Arquitetura
ARKWOOD EP
Vitória, ES, Brasil

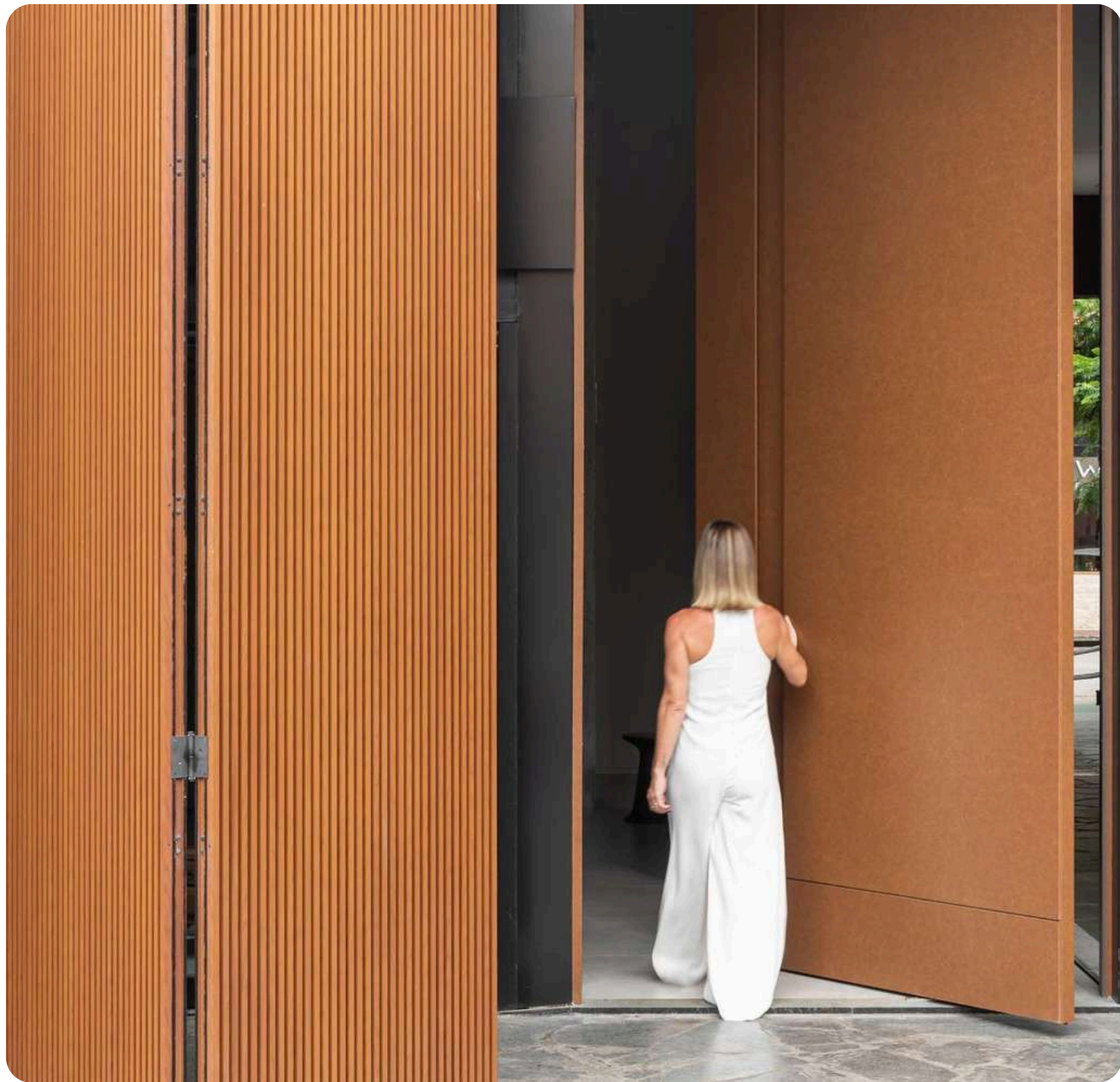



Franca Shopping
ARKWOOD EP
Franca, SP, Brasil



ARKWOOD EP

INSTALACIÓN

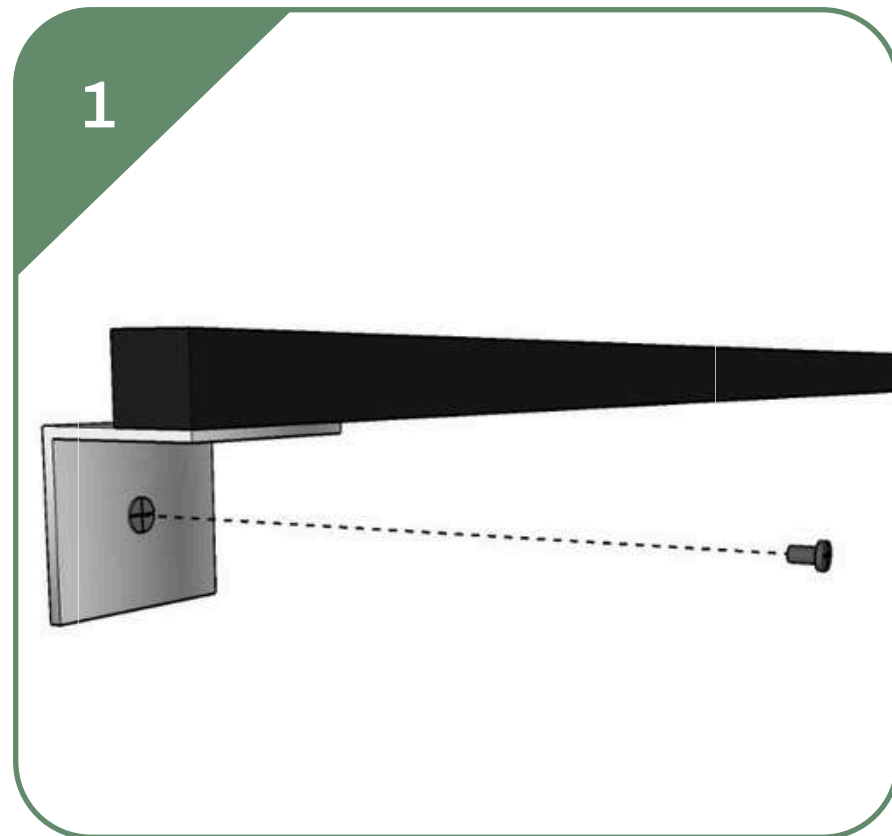

1
Atornille las escuadras en los orificios previamente perforados en la superficie. A continuación, fije el perfil del tubo metálico a las escuadras instaladas para darle soporte.

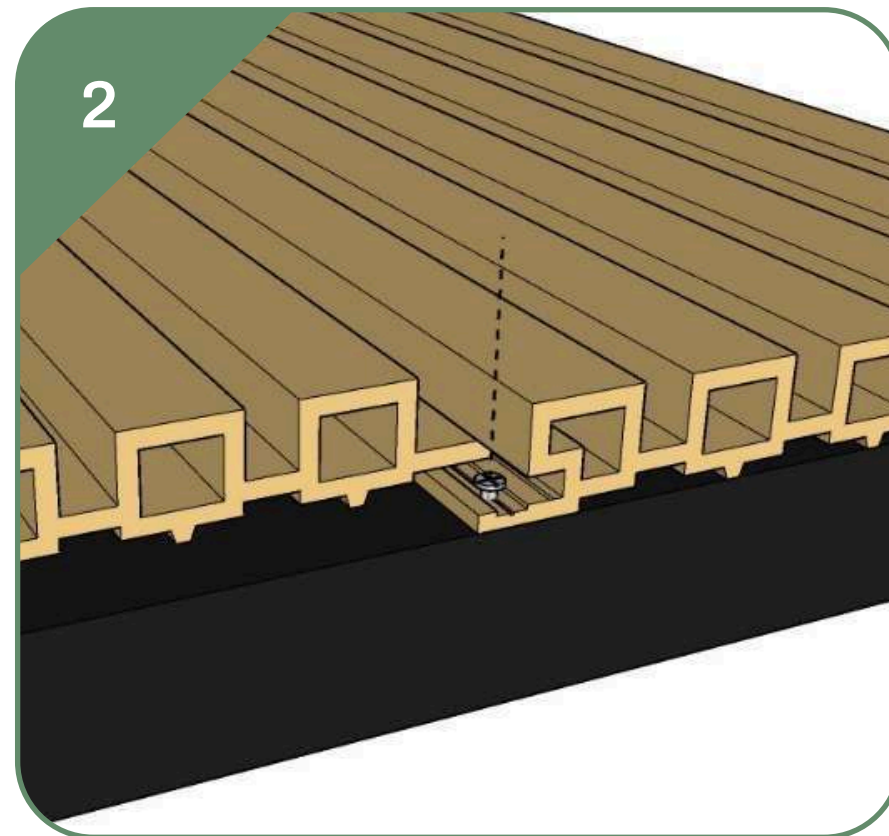

2
Tras verificar las medidas, atornille el primer ripado en su lugar utilizando un tornillo autoperforante. Perfil de tubo metálico ya fijado a la superficie de instalación.

(No incluye accesorios ni mano de obra)

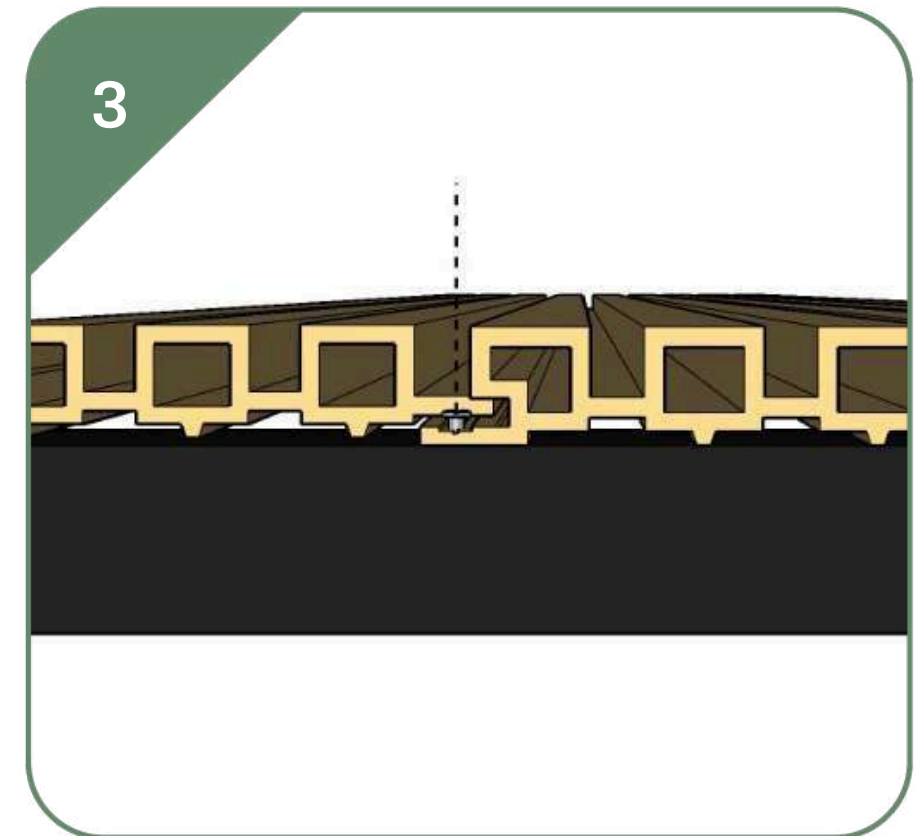

3
Repita el proceso de atornillado para los elementos restantes. Los perfiles Arkowood EP forman así el panel de listones en la superficie deseada.

ARKWOOD EP

INSTALACIÓN

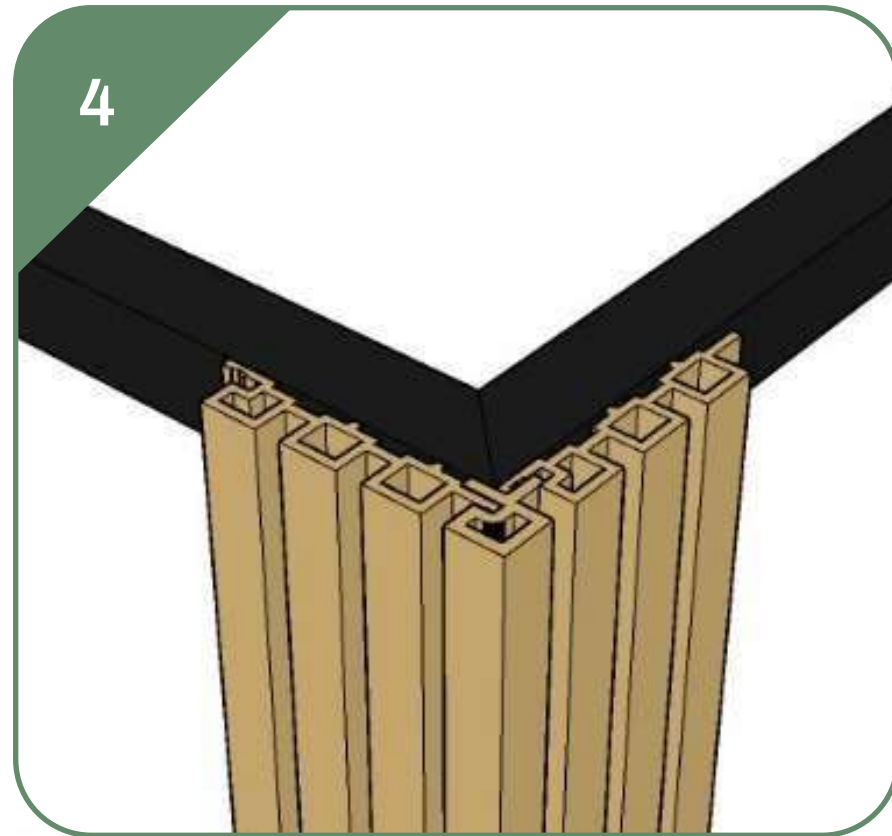

Si es necesario, utilice la escuadra para unir las esquinas. Para finalizar, elimine cualquier impureza con un paño húmedo

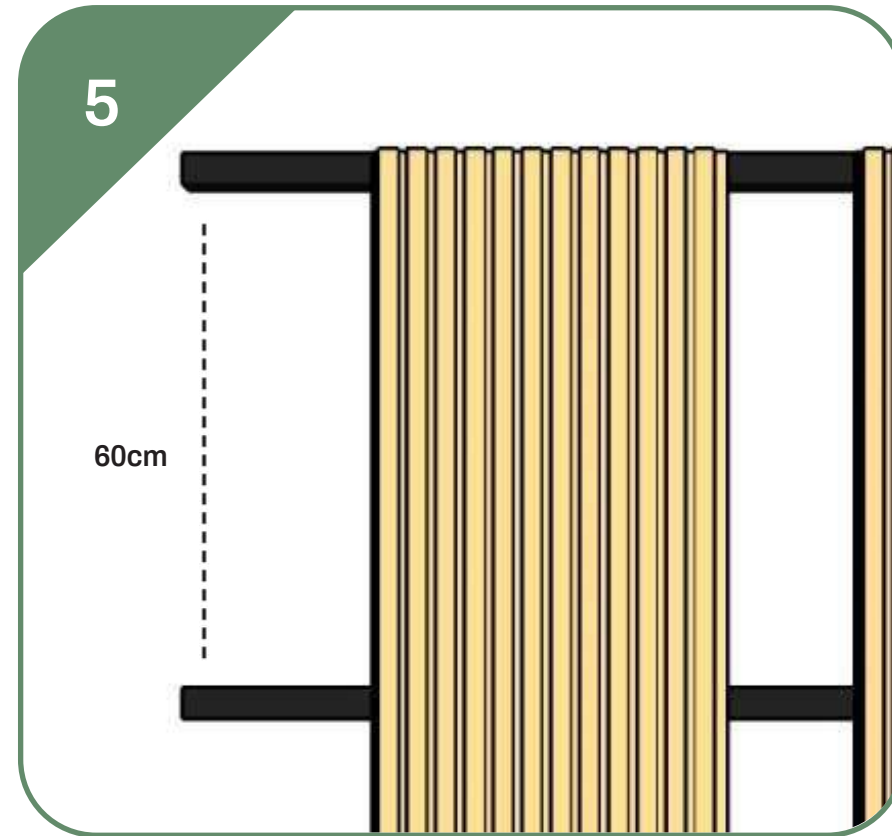

Reiteramos que la separación entre las estructuras metálicas debe ser de un máximo de 60 cm. Para asegurar que los listones permanezcan firmes

(No incluye accesorios ni mano de obra)

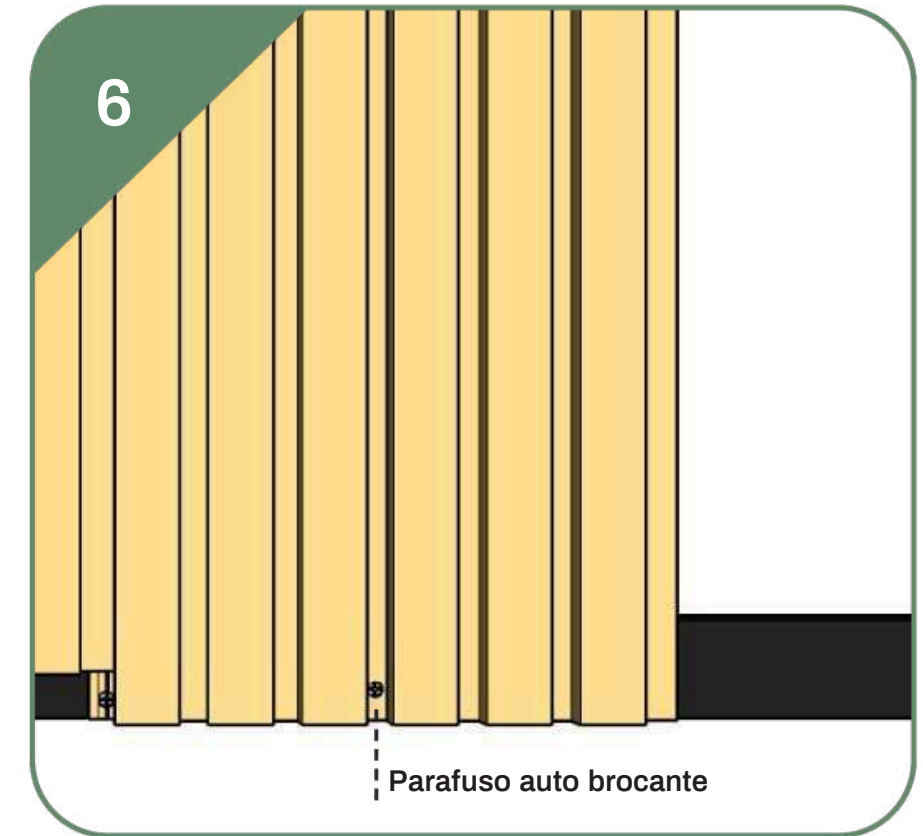

Utilice tornillos auto perforantes para instalar los perfiles Arkwood EP sobre las estructuras metálicas fijadas a la superficie.



PIEZAS DE FIJACIÓN

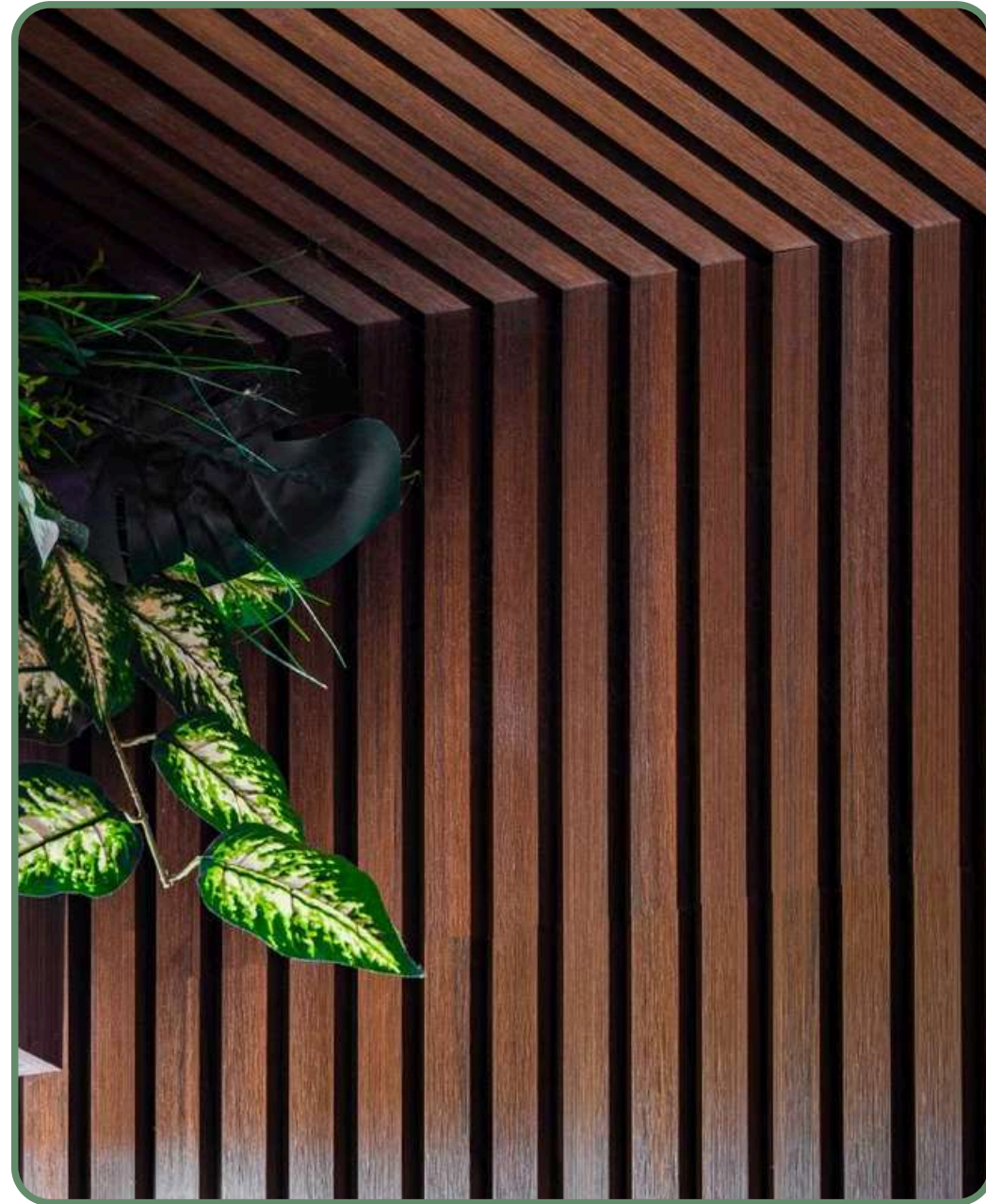

ARKWOOD EP

DETALLES - ENCUENTROS

CORTE A 45
GRADOS Y AJUSTE





ARKWOOD EP

JUNTAS

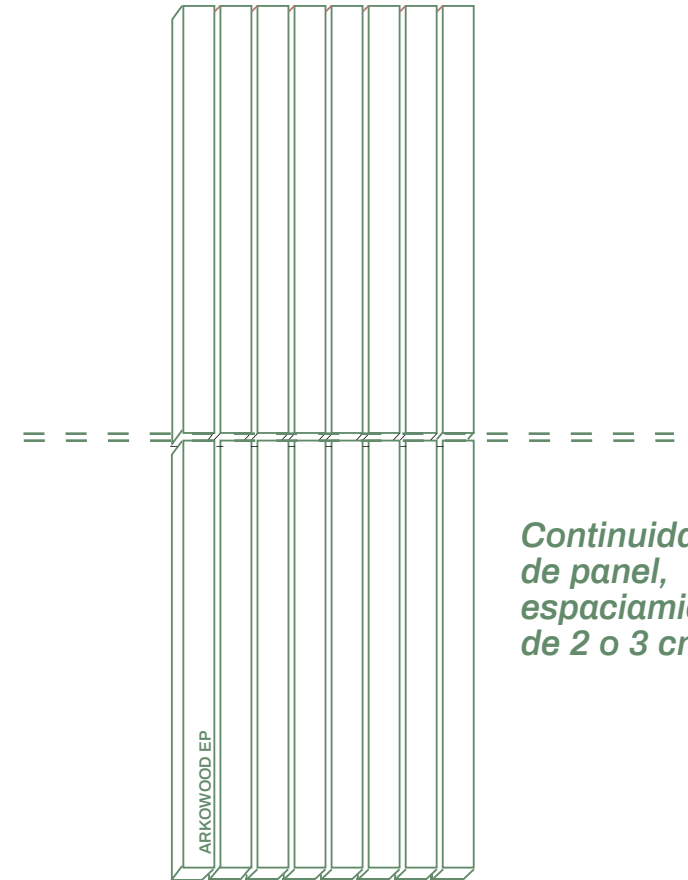

*Continuidad
de panel,
espaciamento
de 2 o 3 cm.*

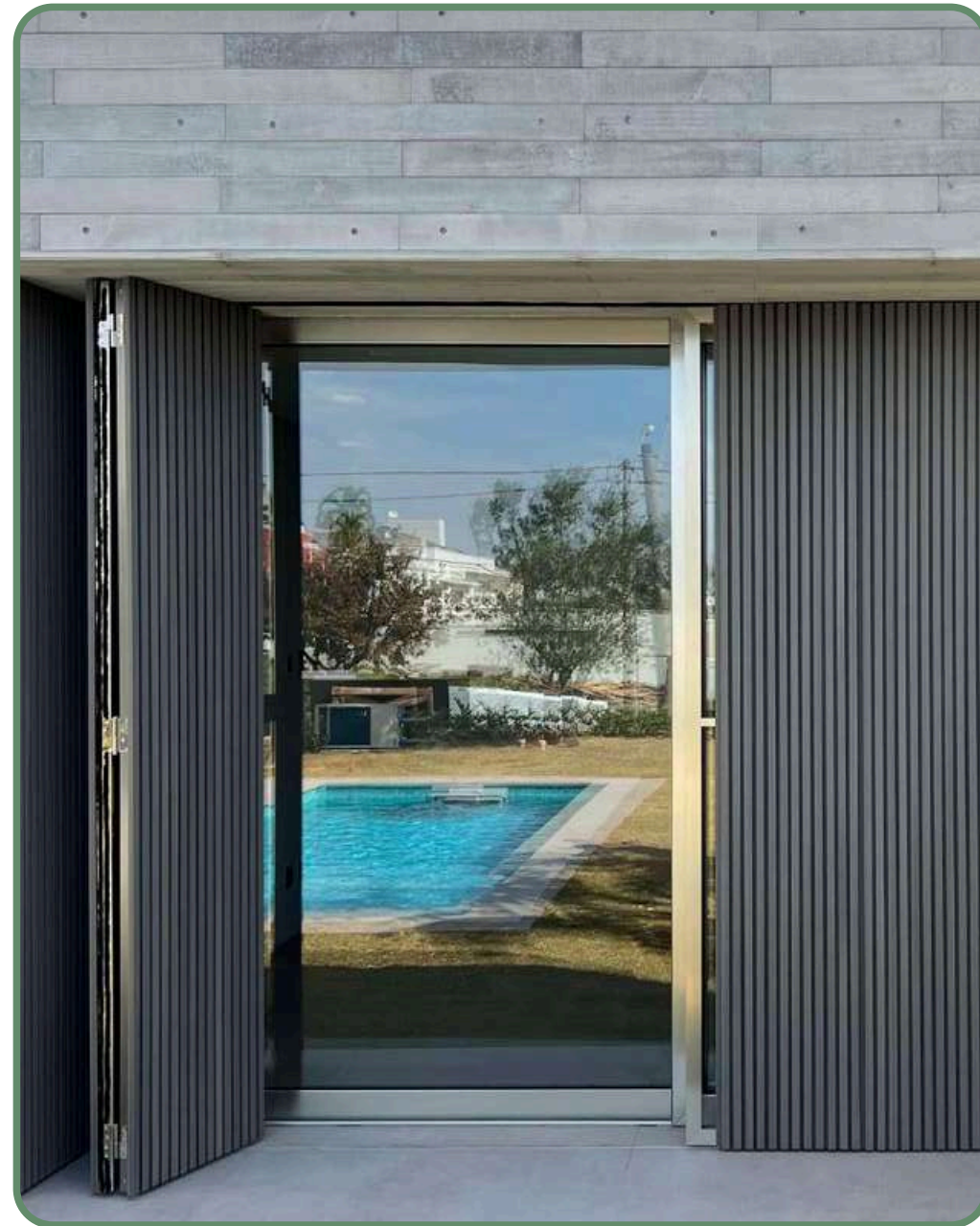

ARKWOOD EP

PUERTA VENTANA CORREDIZA

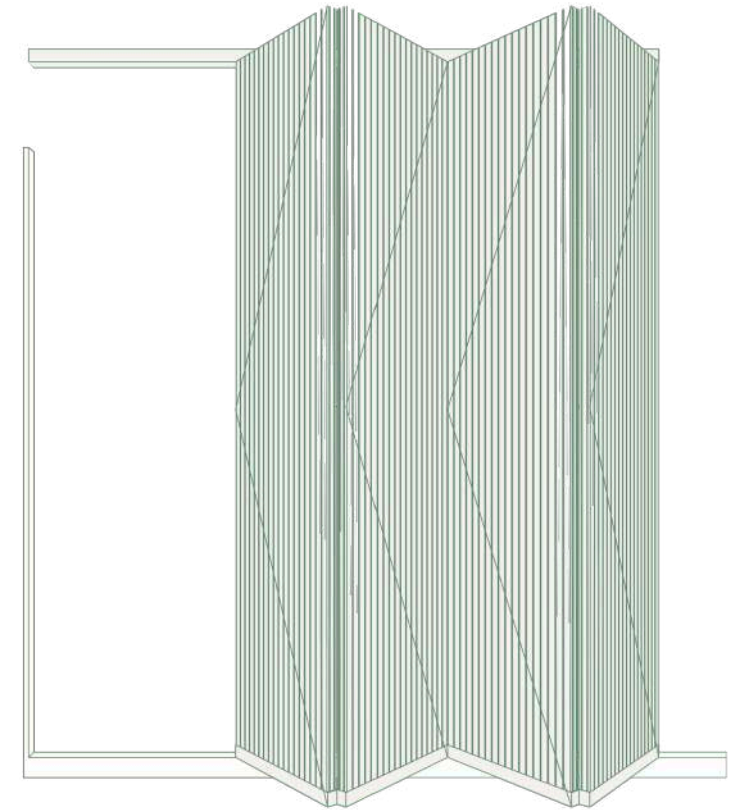

ARKWOOD EP

HERRAMIENTAS DE INSTALACIÓN



CORTADOR DE DISCO CIRCULAR



DISCO CIRCULAR PARA MADERA



DESTORNILLADOR CON TORNILLO
TALADRO DE CABEZA PLANA

ARKWOOD EP

RECOMENDACIONES DE USO Y MANTENIMIENTO

No golpees el material durante la descarga y asegúralo firmemente durante el transporte. Almacena el producto sobre tarimas o bases firmes, niveladas y rígidas.

No apiles más de 40 unidades en posición vertical y evita colocar objetos pesados sobre el material almacenado. Protégelo de la intemperie utilizando materiales no translúcidos como polietileno negro, cartón o similares, asegurando siempre una buena ventilación.

En caso de contaminación, limpia de inmediato cualquier sustancia derramada.

No uses productos abrasivos ni talles la superficie; humedece con agua caliente y seca con un paño suave. El material puede ser lavado a presión, con una presión máxima recomendada de 1100 PSI. Siempre toma las precauciones de seguridad necesarias para evitar daños al producto.

AMANTES DE LA BUENA ARQUITECTURA

arkos

 arkos.paraguay



arkosparaguay@gmail.com